

REGIONÁLNÍ
TURISTICKÉ
INFORMAČNÍ
CENTRUM
TURNOV

NÁZEV AKCE
**REGIONÁLNÍ
TURISTICKÉ
INFORMAČNÍ
CENTRUM
TURNOV**

MÍSTO STAVBY
Náměstí Českého Ráje čp. 26
Turnov

INVESTOR
Město Turnov
Antonína Dvořáka 335
511 22 Turnov



BLOK
ARCHITEKTI

Ing. arch. MICHAELA CHVOJKOVÁ
MgA. PETRA NOVOTNÁ STRÁNSKÁ
Bc. ALŽBĚTA BLÁHOVÁ

Sv. Čecha 679
Jičín - Valdické Předměstí
506 01

+420728184203
micha@blok.in
www.blok.in

číslo autorizace_03 894

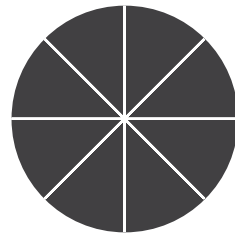

SEZNAM VÝKRESŮ



I.

PRŮVODNÍ ZPRÁVA



II.

STUDIE

01	ZADÁNÍ	
02	PŮDORYS PŘÍZEMÍ_STÁVAJÍCÍ STAV	M 1:100
03	_NÁVRH	M 1:100
04	PŮDORYS PATRO _STÁVAJÍCÍ STAV	M 1:100
05	_NÁVRH	M 1:100
06	ŘEZY _STÁVAJÍCÍ STAV	M 1:100
07	_NÁVRH	M 1:100
08	_NÁVRH	M 1:100
09	INSPIRACE	
10	MATERIÁLOVÉ SCHÉMA	
11	VIZUALIZACE _PŘÍZEMÍ	
12	VIZUALIZACE _PATRA	



III.

GRAFIKA

01

IV.

NÁVRH

INFO CENTRUM

01	VIZUALIZACE	
02	PŮDORYS	M 1:50
03	ŘEZOPOHLEDY	M 1:50
04	ŘEZOPOHLEDY	M 1:50

NÁVŠTĚVNICKÉ CENTRUM

01	VIZUALIZACE	
02	PŮDORYS	M 1:50
03	KONCEPT PREZENTACE	
04	ŘEZOPOHLEDY	M 1:50

CHODBA, UBYTOVÁNÍ, SKLAD

01	ŘEZOPOHLEDY	M 1:50
02	PŮDORYS	M 1:50

PATRO - ZÁZEMÍ ZAMĚSTNANCI

01	AXONOMETRIE	M 1:50
02	PŮDORYS	M 1:50
03	ŘEZOPOHLEDY	M 1:50
04	ŘEZOPOHLEDY	M 1:50



V.

FASÁDA DOMU

01	POHLEDY_STÁVAJÍCÍ STAV	M 1:100
02	_NÁVRH	M 1:100
03	FOTO _STÁVAJÍCÍ STAV	
04	_ZÁKRES	



VI.

PROPOČET

I. IDENTIFIKAČNÍ ÚDAJE

ÚDAJE O AKCI

Název stavby:	REGIONÁLNÍ TURISTICKÉ INFORMAČNÍ CENTRUM TURNOV
Místo stavby:	Náměstí Českého Ráje čp. 26, Turnov
katastrální území:	Turnov, p.č. st.1480/1

ÚDAJE O INVESTOROVĚ

Jméno:	Město Turnov
Adresa:	Antonína Dvořáka 335, 511 22 Turnov
Zastoupené:	Ing. Tomáš Hocke, starosta města
IČO:	00276227
DIČ:	CZ00276227
Bankovní spojení:	Česká spořitelna, a.s., Turnov
číslo účtu:	27-1263075359/0800

ÚDAJE O ZPRACOVATELI DOKUMENTACE

Jméno:	Ing. arch. Michaela Chvojková
Sídlo:	Sv. Čecha č.p. 679, 506 01 Jičín
Telefon:	+420 728184203
Mail:	micha@blok.in
Web:	www.blok.in
IČ:	684 95 145

Oprávnění:	autorizovaný architekt (A1)
Autorizace:	č. 03 894
Zastoupené:	Ing. arch. Michaela Chvojková, MgA. Petra Novotná Stránská

II. SEZNAM PODKLADŮ

- snímek katastrální mapy
- stávající dokumentace domu (půdorysy, fasáda)
- prohlídka stávajícího stavu objektu
- zaměření skutečného stavu řešených prostor
- specifikace zadání, rozsah dokumentace
- požadavky investorů uvažované akce – konzultace nad variantami řešení

III. NÁVRH

KONCEPT

Prostor určený pro regionální informační centrum města Turnov je umístěn na Náměstí Českého ráje v centru města na exponovaném místě. Jeho poloha je vzhledem k naplní informačního centra výhodná jak pro místní obyvatele, kteří využívají nabízené služby, tak pro turisty, kteří přijedou navštívit město a okolí.

Stávající prostor určený pro informační centrum je dostačující ve stávajícím rozsahu nabízených služeb. Nicméně vzhledem k modernizaci a současným nárokům jak na provoz, tak služby klientům je vhodné prostory rozšířit.

Naše řešení vychází z daných možností prostoru. Největším zásahem je propojení se stávajícími prostory restaurace. Dojde tak k možnosti rozšíření o návštěvnické centrum, které bude informovat o historii, řemeslech (kamenictví, šperkařství,...) a krásách blízkého okolí (Český ráj). V tomto zvětšeném prostoru, který bude vizuálně propojený s informačním centrem, se mohou konat i krátkodobé výstavy pomocí zavěšených posuvných systémů. Nalezneme zde i takzvanou klidovou zonu, kde si mohou dát turisté drobné občerstvení či zajít na toaletu. Celý prostor by měl být vybaven volným přístupem k wifi. Prostor bude vybaven přenosným nábytkem na sezení (taburetky s logem RTIC) či stolky o dvou výškových úrovních.

Prostor návštěvnického centra jsme nechtěli navrhnout jako muzeum, ale jako „ochutnávku“ toho, co Turnov nabízí. Jednotlivá témata proto chceme ukázat spíše z praktického využití, než jako exponáty ve specializovaných muzeích. Horolezectví – skála a na ní ukázka kruhů, vrcholových knížek či vázání uzlů, řemesla – strom plodů místních umělců či škol, granáty – možnost vyzkoušení nalezení v rýžovišti.

Vnější fasáda byla navržena jako reakce na to, co se děje uvnitř. Skrz nové otvory, které mají být nedělené a bez polepů, by mělo být vidět, co se děje uvnitř, a zároveň tak lákat kolemjdoucí k návštěvě. Samotný vstupní prostor je určen pro letáky s aktuálními informacemi dění v Turnově. Měla by zde být i interaktivní obrazovka, ve které je možno měnit informace o městě. Stávající fasáda bude obložena cementovláknitými deskami tmavé barvy, ve kterých by měla být vyfrézovaná loga a názvy, které budou podsvíceny.

DISPOZIČNÍ ŘEŠENÍ

Vstup do prostor informačního centra se nachází z Náměstí Českého ráje. Při vstupu do RTIC se můžeme přehledně rozhodnout, co jsme chtěli v daném prostoru hledat. Pokud to jsou informace o městě či pomoc od zaměstnanců, tak se vydáme vpravo, kde je prostor pro pult se zaměstnanci a jejich zázemím. Pokud jsme přišli hledat informační letáky, napsat pohled či si odpočinout za špatného počasí před projekcí o městě nebo najít informace ve wifi zóně, tak se vydáme nalevo, kde je takzvaná odpočinková zóna. Pokud jsme zvědaví, co nám Turnov nabízí, tak se vydáme po schodech, které jsou přímo před námi do návštěvnického centra. V tomto zvýšeném prostoru nalezneme i možnost občerstvení a toalety. Přes chodbu se v přízemí nachází ubytování pro externí brigádníky. Do těchto prostor se dostaneme samostatným vstupem z ulice 5. Května. Tento vstup je řešen bezbariérově pro imobilní občany návštěvnického centra. Vstup je využíván i pro zásobování RTIC.

Po stávajících schodech, které jsou z návštěvnického centra, je možné se dostat do prostor určených zaměstnancům RTIC. Je zde kancelář vedoucího, jednací místnost s dalšími pracovními místy, denní místnost, toalety a sklady.

TECHNICKÉ ŘEŠENÍ

Bourací práce – jedná se především o vybourání otvorů tak, aby došlo ke zvětšení a hlavně propojení jednotlivých prostor v jeden přehledný celek. Dále o vybourání nenosných příček, aby mohlo dojít k úpravě navrhované dispozice v přízemí i patře. Dojde k výměně stávajících otvorů v přízemí domu.

Nové konstrukce- bude instalován nový obvodový plášť včetně nových prosklených otvorů.

Nové budou instalovány nové interiérové plně i prosklené dveře. Dojde k vybudování nových nenosných příček v přízemí dle nově navrhované dispozice.

MATERIÁLOVÉ A BAREVNÉ ŘEŠENÍ

Naším návrhem se snažíme sjednotit jednotlivé místnosti a k tomu používáme hlavně vybrané materiály. Vzhledem k členitosti prostoru byl vybrán jako hlavní materiál přírodní překližka, která bude bělena, aby navazovala stěny a tím nezmenšovala a neztmavovala jednotlivé místnosti. Navrhujeme úpravu podlah, aby také došlo ke kontinuitě prostoru. V interiéru bude použita navržená grafika pro IC – Turnov. Turisté by si tak mohli podle použitých symbolů město lépe zapamatovat.

GRAFIKA

K vymyšlení charakteristické značky pro Regionální turistické informační centrum Turnov jsme se nechali inspirovat okolím města, přírodou a jeho historií.

Hledaly jsme prvek, který by byl zapamatovatelný, jednoduchý a tvárný. Vycházíme ze stylizace Českého granátu, z jeho základního brusu a barevnosti. Značka pak bude návštěvníky provázet celým prostorem centra, ve spojení s typografií docílíme jednoduchého systému značení jednotlivých prostorů a snadné orientace.

IV. JAK BYLY NAPLNĚNY POŽADAVKY ZADÁNÍ

Na základě Vašich požadavků a společných konzultací byly pečlivě zváženy všechny prostorové potřeby a možnosti, které významně pomohou zhodnotit nové regionální turistické informační centrum včetně návštěvnického centra. Naším hlavním cílem bylo dosáhnout maximálního využití daného prostoru, který bude přehledný a fungující. Návrh se snaží dosáhnout nadčasovosti jak designu interiéru, tak možnostmi nabízených služeb na úrovni současných evropských informačních center.



II. PATRO_KANCELÁŘE, GALERIE, CHODBA



INFORMAČNÍ CENTRUM

FASÁDA DOMU



VSTUPNÍ CHODBA_BYTY
RESTAURACE



OBSAH FOTODOKUMENTACE _stávající stav	ČÍSLO VÝKRESU 01
AKCE REGIONÁLNÍ TURISTICKÉ INFORMAČNÍ CENTRUM TURNOV	

ZADÁNÍ

ÚPRAVA PROSTOR RTIC – MODERNIZACE
ÚPRAVA ZÁZEMÍ
REALIZACE NÁVŠTĚVNICKÉHO CENTRA
UBYTOVÁNÍ EXTERNÍCH BRIGÁDNÍKŮ PRO PAMÁTKOVÉ OBJEKTY
ÚPRAVA FASÁDY DOMU

ÚPRAVA PROSTOR RTIC – MODERNIZACE
- vytvoření dvou částí provozu - přímý provoz s klienty
- klidová část
- řešení mobiliáře pro prezentaci zboží a propagačních materiálů
- moderní řešení zázemí pro klienty
- řešení zázemí pro zaměstnance – sklady

ÚPRAVA ZÁZEMÍ
- řešení prvního patra RTIC
(stávající galerie, kancelář, kuchyňka, skládky, koupelna,...)

REALIZACE NÁVŠTĚVNICKÉHO CENTRA
- návštěvnícké centrum by mělo vzniknout v prostoru současné jídelny
- měla by zde vzniknout expozice přibližující tradici kamenářství a šperkařství v Turnově
- upozorňující na turistické cíle Turnovska a Českého ráje
- klidové zázemí pro návštěvníky infocentra
- promítání spotů a filmů subjektů a Českého ráje
- možnost drobného občerstvení (káva, čaj voda, sladkosti...)

UBYTOVÁNÍ EXTERNÍCH BRIGÁDNÍKŮ PRO PAMÁTKOVÉ OBJEKTY
- řešení možnosti ubytování včetně hygienického zázemí
- samostatný vchod

ÚPRAVA FASÁDY DOMU
- řešení nefunkčního infoboxu
- modernizace fasády
- upozornění na RTIC

02 PŮDORYS PŘÍZEMÍ_STÁVAJÍCÍ STAV

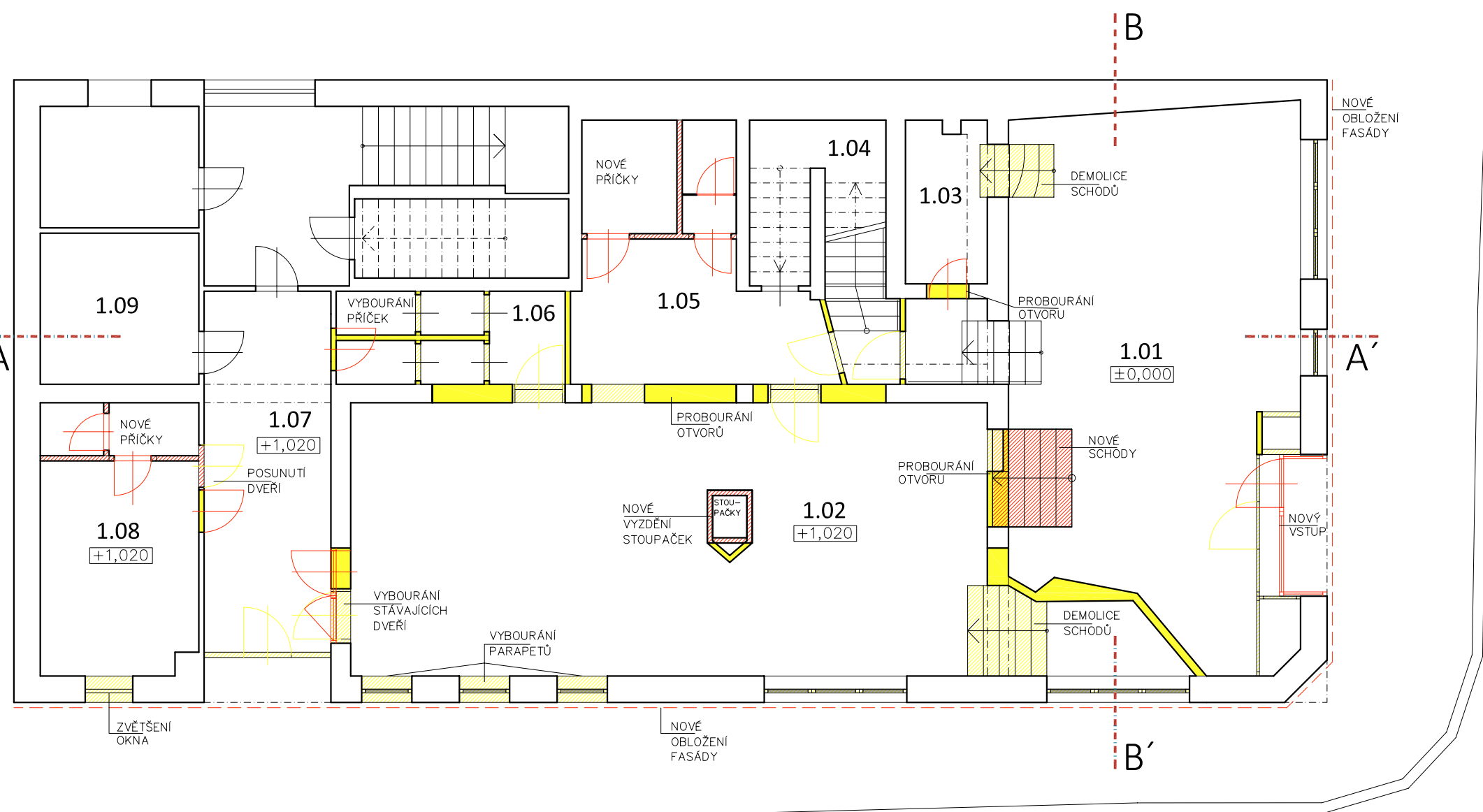

LEGENDA MÍSTNOSTÍ:		
číslo	název místnosti	m ²
1.01	INFO CENTRUM	51,50
1.02	RESTAURACE	67,20
1.03	SKLAD	04,70
1.04	SCHODIŠTĚ, CHODBA	12,70
1.05	KUCHYŇ	18,10
1.06	WC	07,60
1.07	CHODBA	16,40
1.08	SKLAD	15,30
1.09	SKLAD	08,60

LEGENDA :

	BOURACÍ PRÁCE
	VÝMĚNA STÁVAJÍCÍCH VÝPLŇÍ OTVORŮ
	NOVÉ KCE A VÝPLNĚ OTVORŮ
	NOVÉ OBLOŽENÍ FASÁDY

POZNÁMKY :

STAVEBNÍ PRÁCE

- PODLAHY
- PODHLEDY
- TOPENÍ
- ROZVODY VODY, ODPADY
- ROZVODY ELEKTRO
- VÝBOURÁNÍ NOVÝCH OTVORŮ
- VÝMĚNA STÁVAJÍCÍCH OKEN
- NOVÉ NENOSNÉ PŘÍČKY

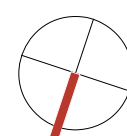

<div> <div>2</div> <div> <div></div> <div></div> </div> </div> <div> <div>MÍSTO STAVBY</div> <div>Náměstí Českého Ráje čp. 26 Turnov</div> <div>INVESTOR</div> <div>Město Turnov Antonína Dvořáka 335 511 22 Turnov</div> </div>	<div> <div>8m</div> <div></div> </div> <div> <div>DATUM</div> <div>01/2017</div> <div>MĚŘÍTKO</div> <div>M 1 : 100</div> <div>ÚČEL</div> <div>studie</div> </div>
<div>OBSAH</div> <div> <div>PŮDORYS</div> <div><u>_PŘÍZEMÍ</u></div> <div>stávající stav</div> </div> <div> <div>AKCE</div> <div>REGIONÁLNÍ TURISTICKÉ</div> <div>INFORMAČNÍ CENTRUM</div> <div>TURNOV</div> </div>	<div>ČÍSLO VÝKRESU</div> <div>02</div>

03 PŮDORYS PŘÍZEMÍ_NÁVRH

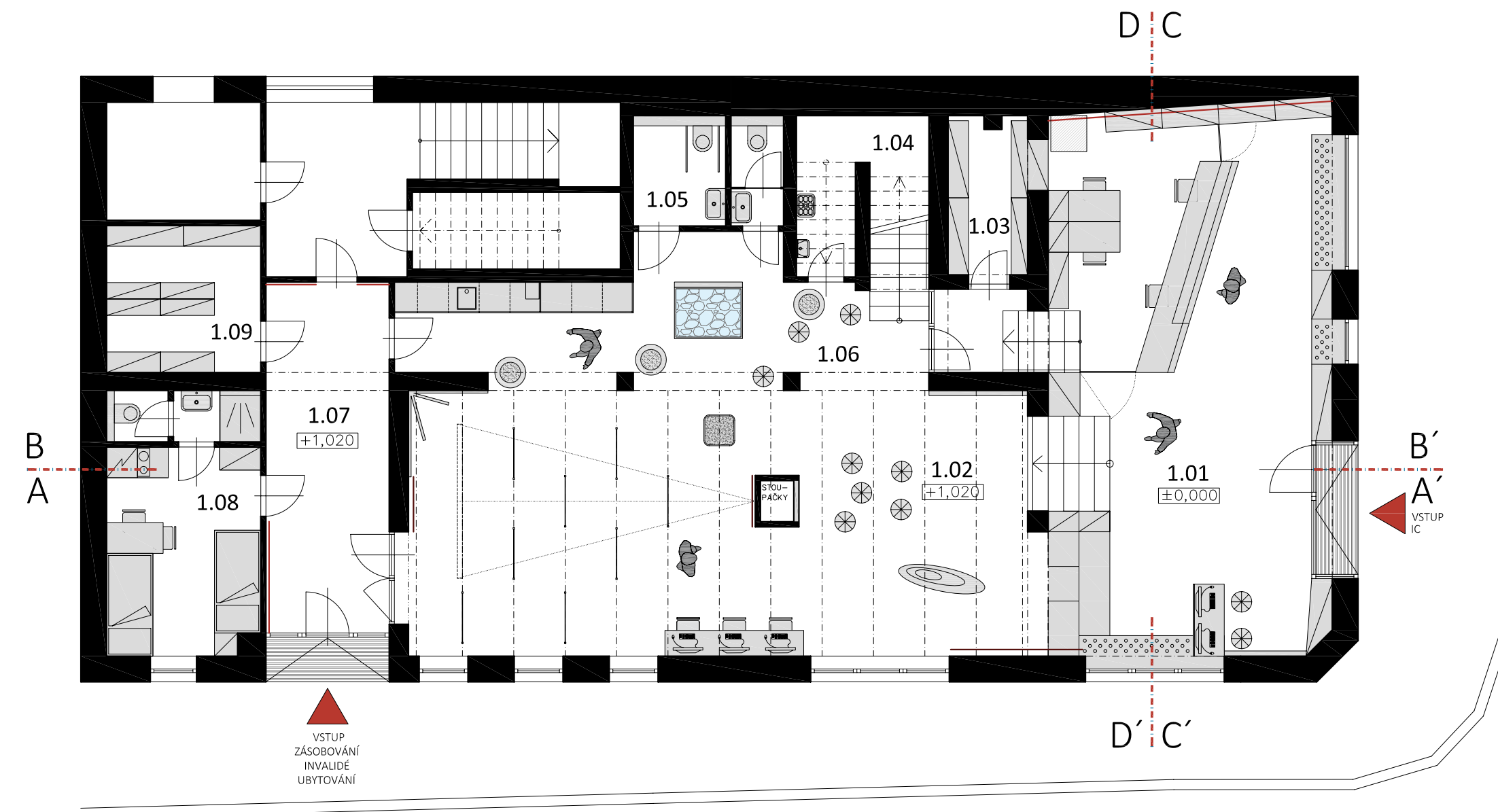

LEGENDA MÍSTNOSTÍ:		
číslo	název místnosti	m²
1.01	INFO CENTRUM	59,0
1.02	NÁVŠTĚVNICKÉ CENTRUM	64,4
1.03	SKLAD, CHODBA	08,1
1.04	SCHODIŠTĚ	08,1
1.05	WC, WC INVALIDA	06,1
1.06	ZÁZEMÍ NÁVŠTĚVNÍCI	21,7
1.07	CHODBA	16,4
1.08	UBYTOVÁNÍ	15,3
1.09	SKLAD	08,4

<div>2</div> <div>MÍSTO STAVBY</div> <div>Náměstí Českého Ráje čp. 26 Turnov</div> <div>INVESTOR</div> <div>Město Turnov Antonína Dvořáka 335 511 22 Turnov</div>	<div>8m</div> <div>DATUM</div> <div>01/2017</div> <div>MĚŘÍTKO</div> <div>M 1 : 100</div> <div>ÚČEL</div> <div>studie</div>
<div>OBSAH</div> <div>PŮDORYS</div> <div><u>PŘÍZEMÍ</u></div> <div>návrh</div> <div>AKCE</div> <div>REGIONÁLNÍ TURISTICKÉ</div> <div>INFORMAČNÍ CENTRUM</div> <div>TURNOV</div>	<div>ČÍSLO VÝKRESU</div> <div>03</div>

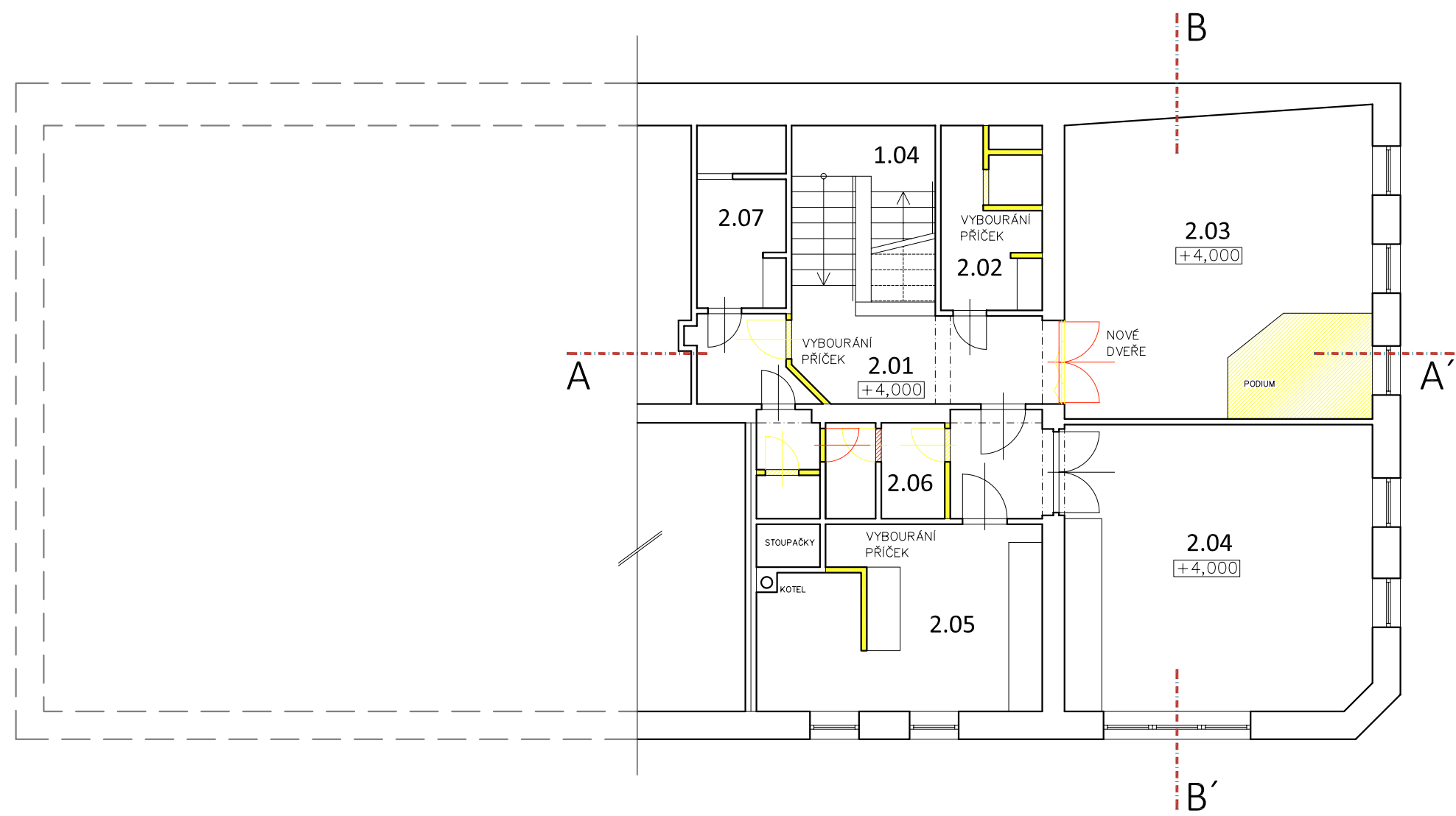

LEGENDA MÍSTNOSTÍ:

číslo	název místnosti	m²
2.01	CHODBA	08,10
2.02	SKLAD	06,00
2.03	GALERIE	30,20
2.04	KANCELÁŘ	28,30
2.05	KUCHYŇ, DENNÍ MÍST.	15,80
2.06	WC, CHODBA	09,80
2.07	KOUPELNA, CHODBA	08,20
1.04	SCHODIŠTĚ	08,20

LEGENDA :

	BOURACÍ PRÁCE
	VÝMĚNA STÁVAJÍCÍCH VÝPLNÍ OTVORŮ
	NOVÉ KCE A VÝPLNĚ OTVORŮ

POZNÁMKY :

STAVEBNÍ PRÁCE	- PODLAHY - PODHLEDY - TOPENÍ - ROZVODY VODY, ODPADY - ROZVODY ELEKTRO - VYBOURÁNÍ NOVÝCH OTVORŮ - VÝMĚNA STÁVAJÍCÍCH OKEN - NOVÉ NENOSNÉ PŘÍČKY
----------------	---

2	8m
MÍSTO STAVBY Náměstí Českého Ráje čp. 26 Turnov	DATUM 01/2017
INVESTOR Město Turnov Antonína Dvořáka 335 511 22 Turnov	MĚŘÍTKO M 1 : 100
OBSAH PŮDORYS PATRO stávající stav	ÚČEL studie
AKCE REGIONÁLNÍ TURISTICKÉ INFORMAČNÍ CENTRUM TURNOV	ČÍSLO VÝKRESU 04

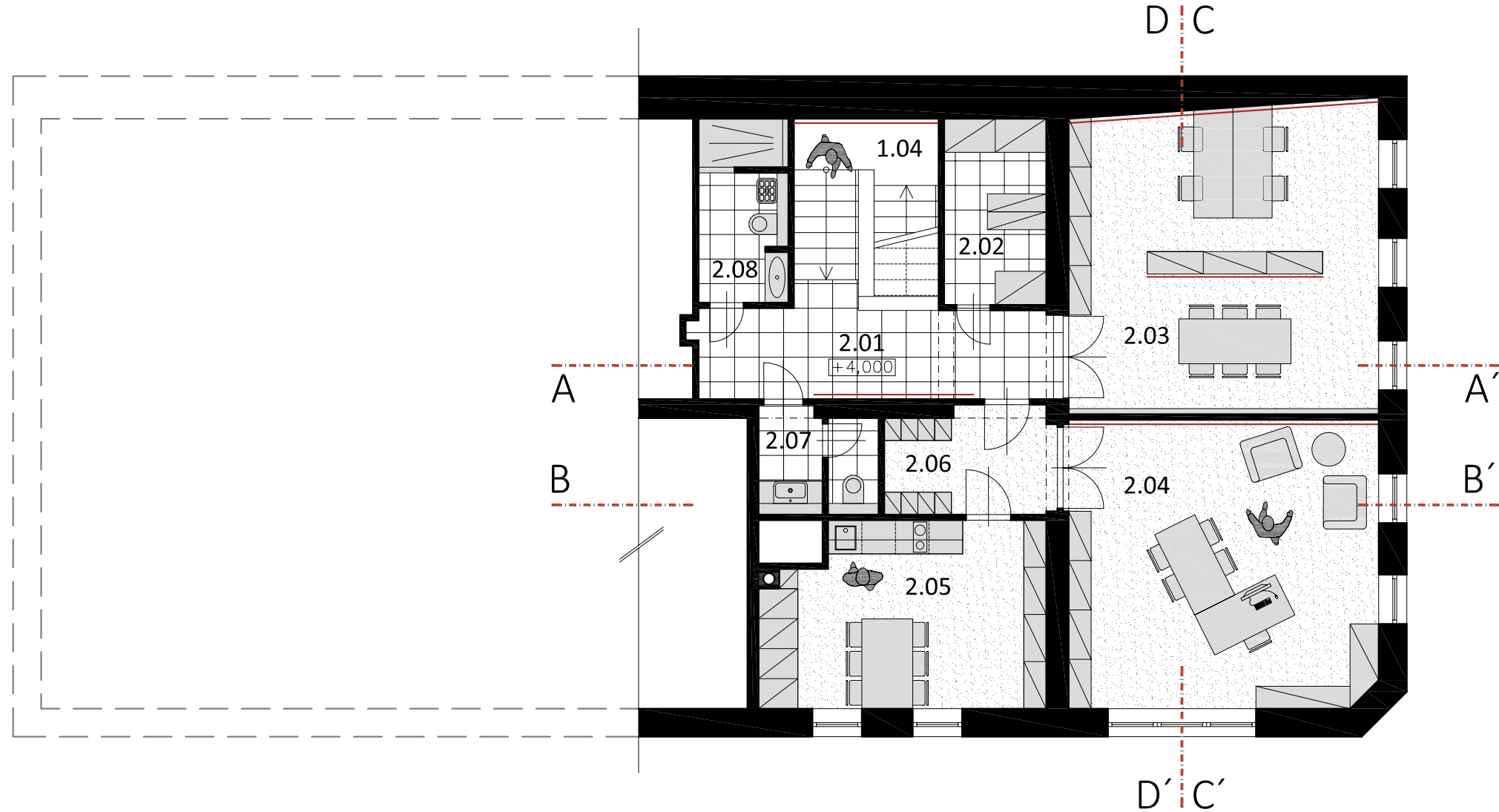

LEGENDA MÍSTNOSTÍ:

číslo	název místnosti	m²
2.01	CHODBA	10,90
2.02	SKLAD	06,00
2.03	KANCELÁŘ, ZASEDACÍ MÍST.	30,20
2.04	KANCELÁŘ VEDOUCÍ	28,30
2.05	KUCHYŇ, DENNÍ MÍST.	16,00
2.06	CHODBA, ŠATNA	05,70
2.07	WC	03,80
2.08	WC, SPRCHA, ÚKLID	05,10
1.04	SCHODIŠTĚ	08,20

2	8m
MÍSTO STAVBY Náměstí Českého Ráje čp. 26 Turnov	DATUM 01/2017
INVESTOR Město Turnov Antonína Dvořáka 335 511 22 Turnov	MĚŘÍTKO M 1 : 100
OBSAH PŮDORYS PATRO návrh	ÚČEL studie
AKCE REGIONÁLNÍ TURISTICKÉ INFORMAČNÍ CENTRUM TURNOV	ČÍSLO VÝKRESU 05



ŘEZ_AA'

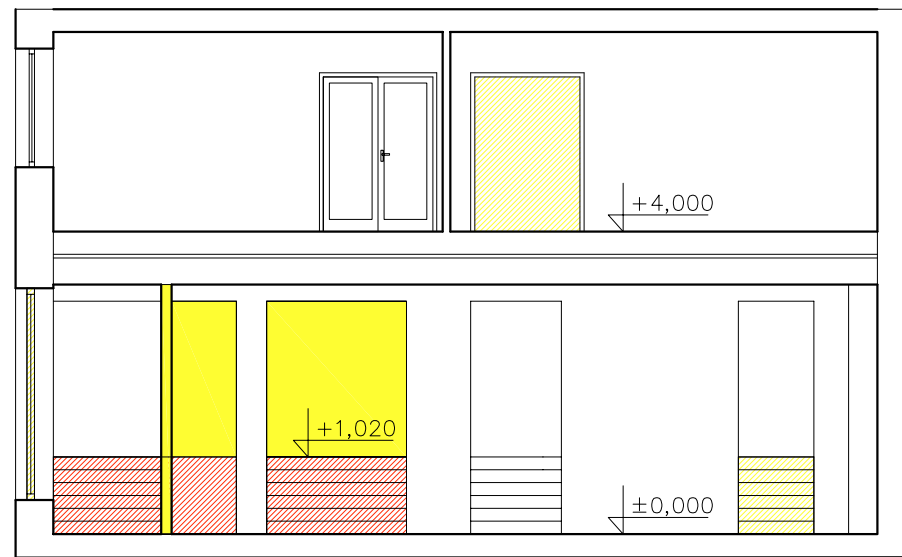

ŘEZ_BB'

LEGENDA :

- BOURACÍ PRÁCE
- VÝMĚNA STÁVAJÍCÍCH VÝPLNÍ OTVORŮ
- NOVÉ KCE A VÝPLNĚ OTVORŮ

2	8m
MÍSTO STAVBY Náměstí Českého Ráje čp. 26 Turnov	DATUM 01/2017
INVESTOR Město Turnov Antonína Dvořáka 335 511 22 Turnov	MĚŘÍTKO M 1 : 100
OBSAH ŘEZ AA' _ ŘEZ BB' _ stávající stav	ÚČEL studie
AKCE REGIONÁLNÍ TURISTICKÉ INFORMAČNÍ CENTRUM TURNOV	ČÍSLO VÝKRESU 06

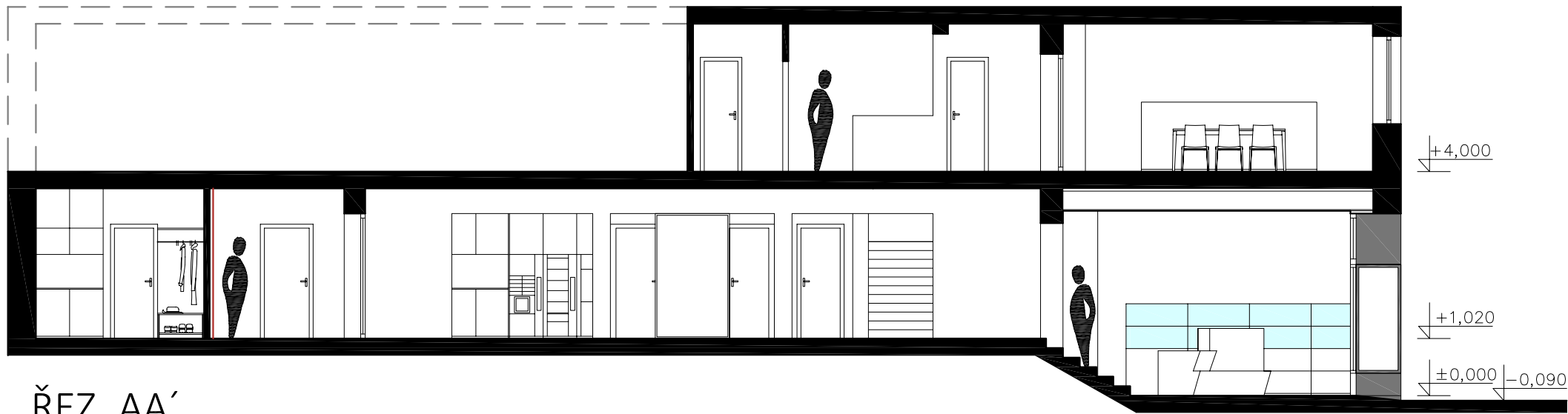

ŘEZ_AA'



ŘEZ_CC'

0	2	8m
MÍSTO STAVBY Náměstí Českého Ráje čp. 26 Turnov	DATUM 01/2017	
INVESTOR Město Turnov Antonína Dvořáka 335 511 22 Turnov	MĚŘÍTKO M 1 : 100	ÚČEL studie
OBSAH ŘEZ AA' _ ŘEZ CC' _ _návrh	ČÍSLO VÝKRESU 07	



ŘEZ_BB'



ŘEZ_DD'

0 2 8m

MÍSTO STAVBY Náměstí Českého Ráje čp. 26 Turnov	DATUM 01/2017
INVESTOR Město Turnov Antonína Dvořáka 335 511 22 Turnov	MĚŘÍTKO M 1 : 100
OBSAH ŘEZ BB' ŘEZ DD' _návrh	ÚČEL studie
AKCE REGIONÁLNÍ TURISTICKÉ INFORMAČNÍ CENTRUM TUF NOV	ČÍSLO VÝKRESU 08



OBSAH INSPIRACE	ČÍSLO VÝKRESU 09
--------------------	-------------------------



NÁBYTEK _ BĚLENÁ PŘEKLIŽKA



INSTALACE V PODLAŽE



PODLAHA _ STĚRKA



FASÁDA _ OBLOŽENÍ, VYFRÉZOVÁNÍ A PODSVÍCENÍ NÁPISŮ



GALERIE _ MOBILNÍ RAMPY, OSVĚTLENÍ NA RAMPÁCH

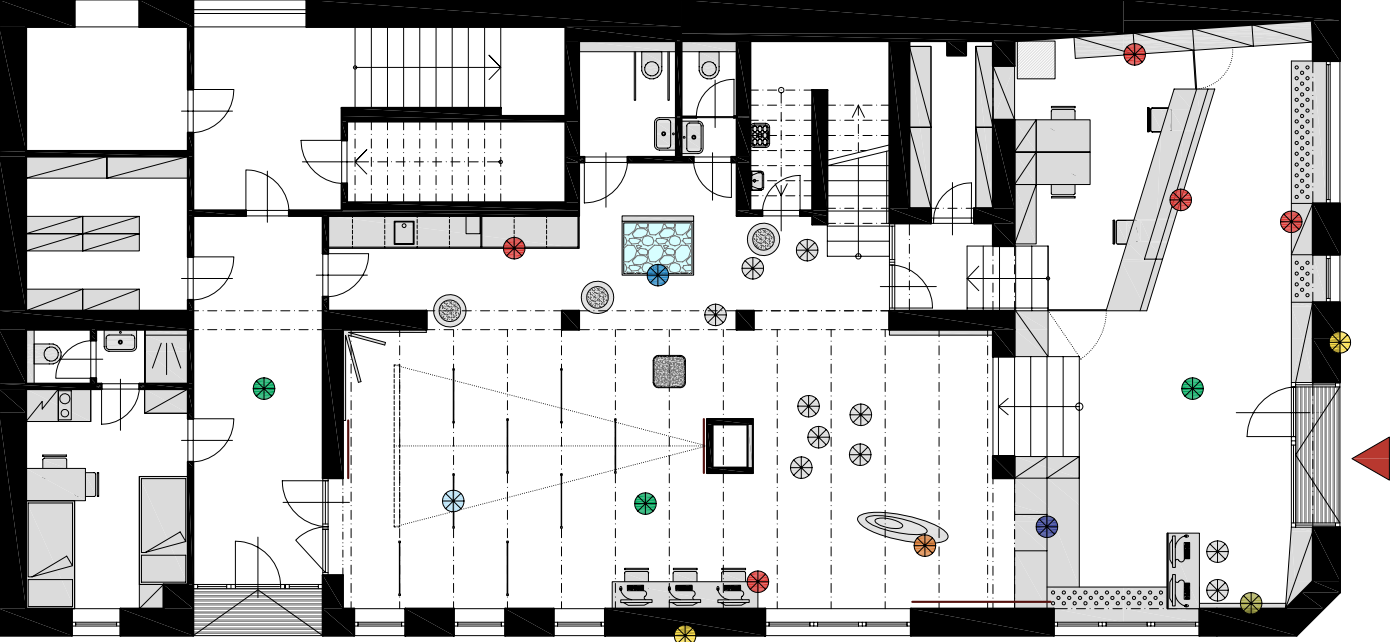

HOROLEZECTVÍ_PÍSKOVEC, UKÁZKA UZLŮ, SKOB ČI VRCHOLOVÝCH KNIŽEK

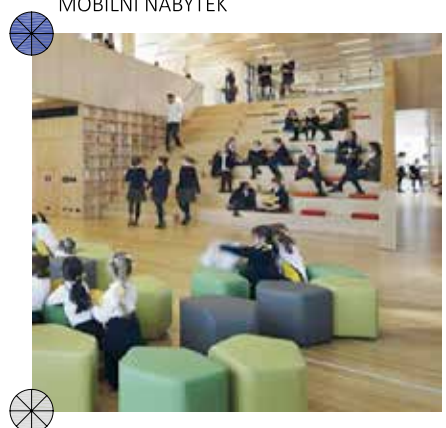

SEDÍCÍ SCHODY
MOBILNÍ NÁBYTEK

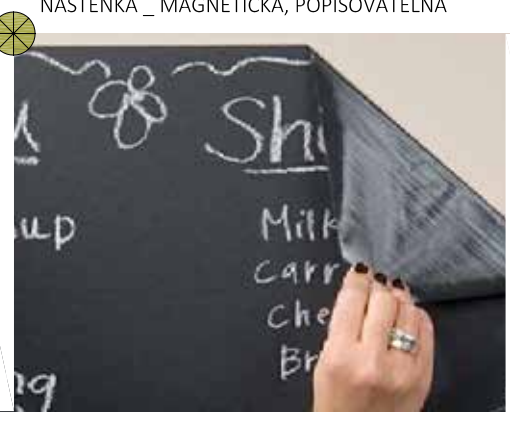

NÁSTĚNKA _ MAGNETICKÁ, POPISOVATELNÁ



LETÁKY

OBSAH MATERIÁLOVÉ SCHÉMA	ČÍSLO VÝKRESU 10
-----------------------------	-------------------------

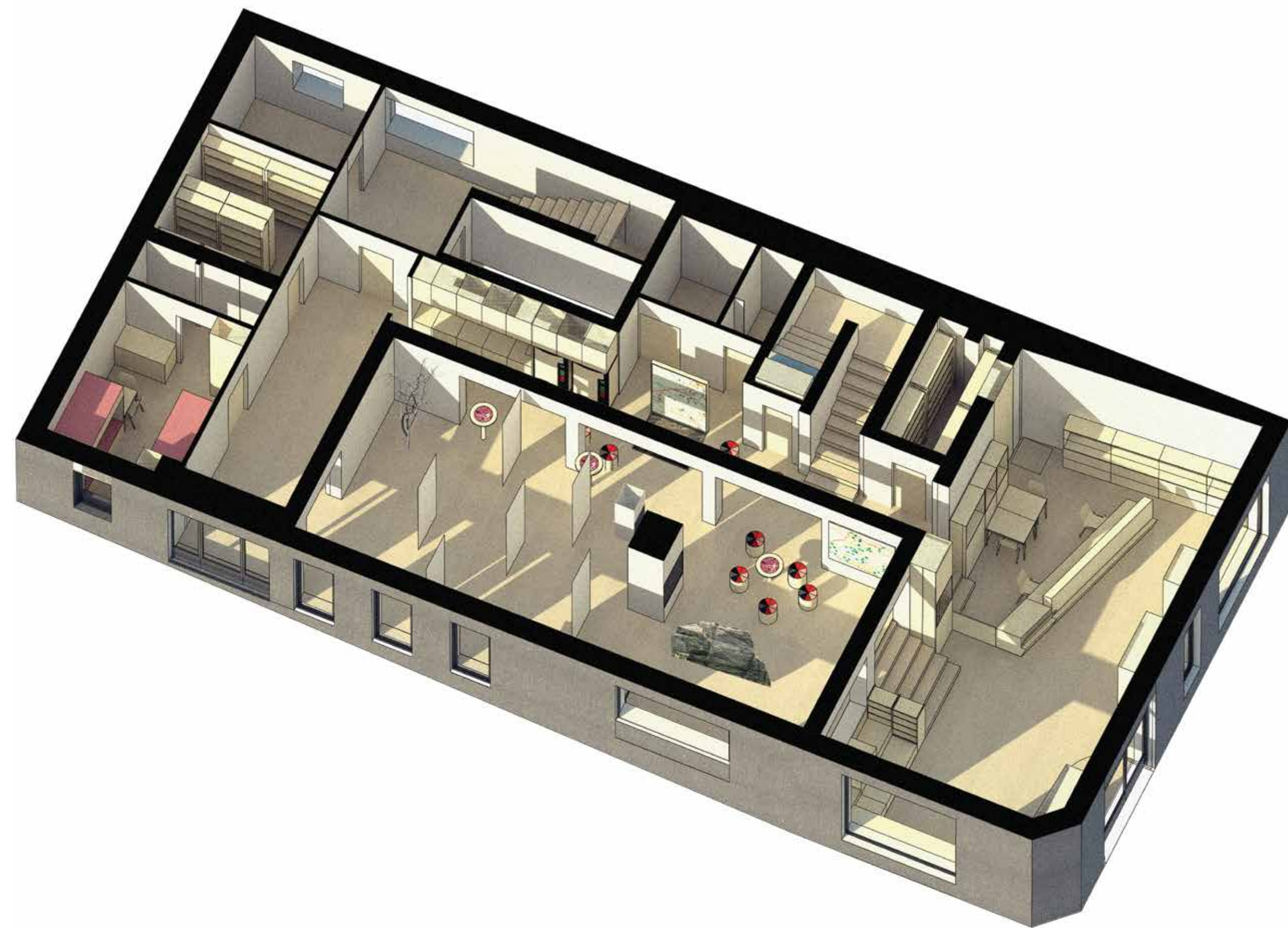

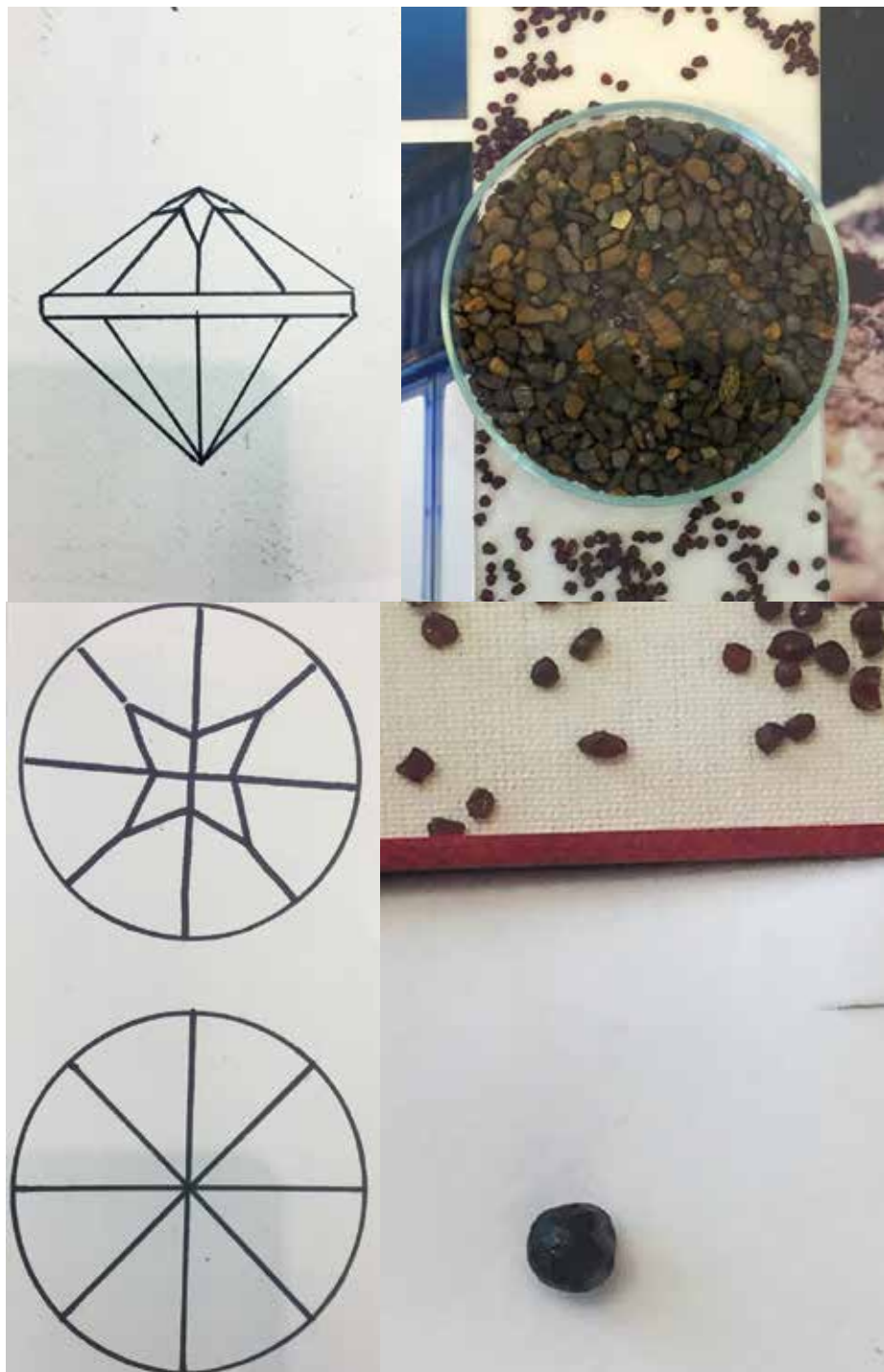

KONCEPT

K vymyšlení charakteristické značky pro Regionální turistické informační centrum Turnov jsme se nechaly inspirovat okolím města, přírodou a jeho historií.
Hledaly jsme prvek, který by byl zapamatovatelný, jednoduchý a tvárný.

INSPIRACE

naleziště drahých kamenů - Český granát, olivíny, acháty, jaspisy
Český ráj - 2005 zařazen do evropských geoparků UNESCO
- hruboskalské skalní město, více než 400 skalních věží - pískovec

ZNAČKA

stylizace brusu granátu a barevnosti

LOGOTYP

spojením značky a úpravené typografie vznikne logotyp (návrh logotypu RTIC)
značka i typografie mohou stát samostatně

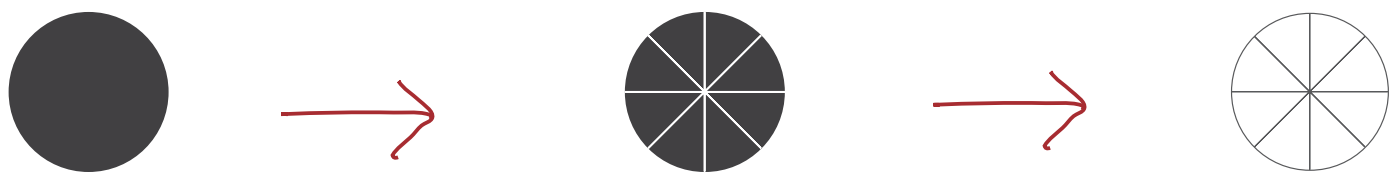

III. GRAFIKA

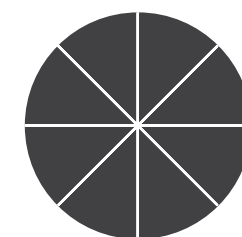

REGIONÁLNÍ
TURISTICKÉ
INFORMAČNÍ
CENTRUM
TURNOV

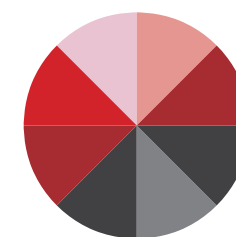

REGIONÁLNÍ
TURISTICKÉ
INFORMAČNÍ
CENTRUM
TURNOV

REGIONÁLNÍ
TURISTICKÉ
INFORMAČNÍ
CENTRUM
TURNOV

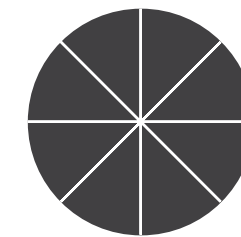
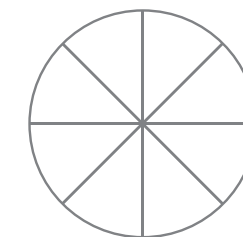
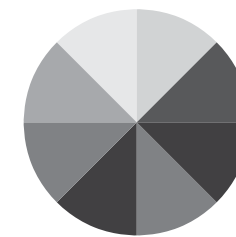
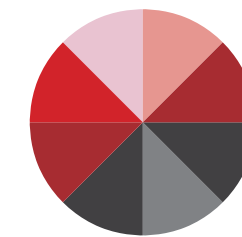
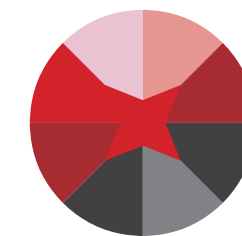

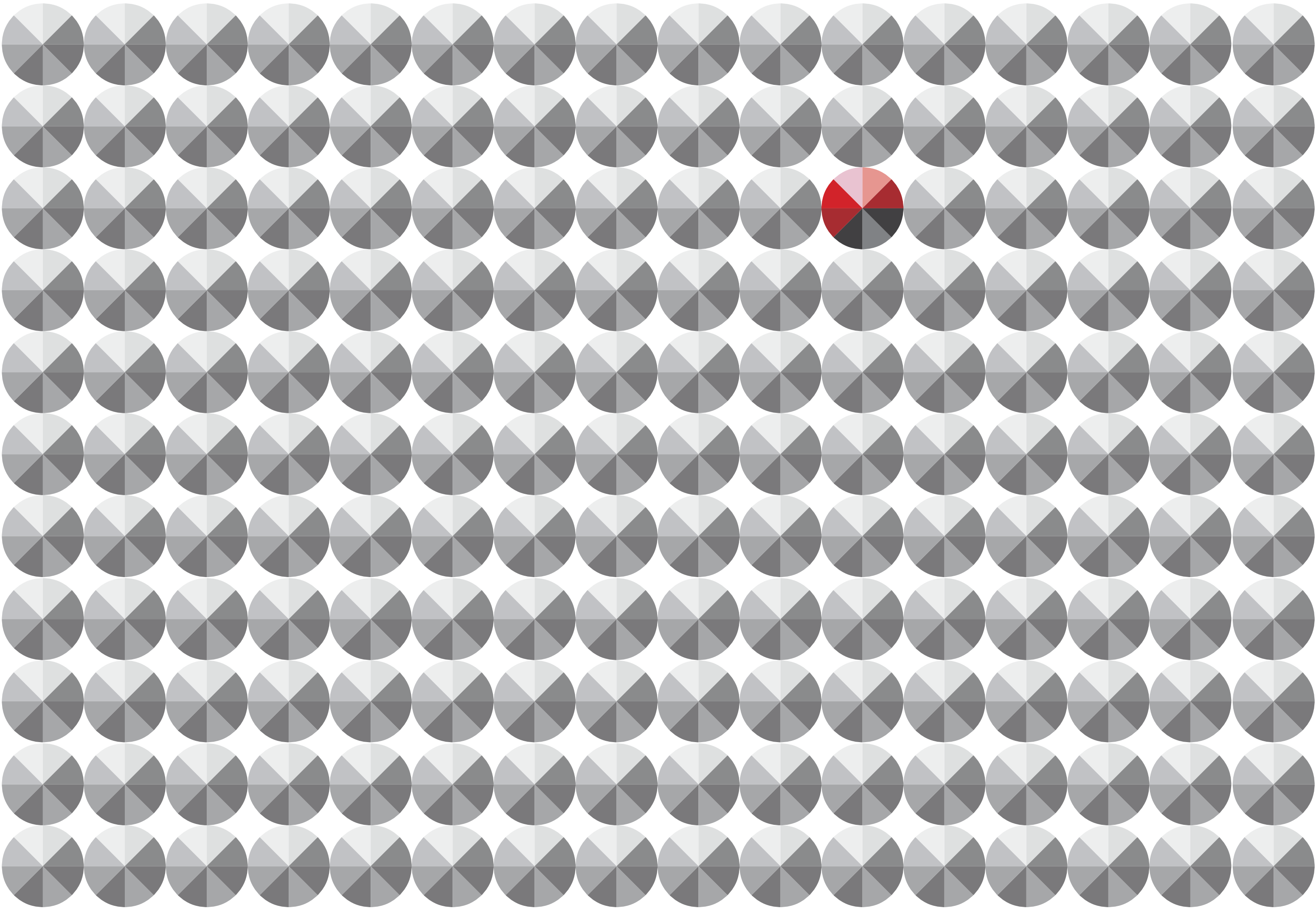

IV. NÁVRH

INFO CENTRUM

01	VIZUALIZACE	
02	PŮDORYS	M 1:50
03	ŘEZOPOHLEDY	M 1:50
04	ŘEZOPOHLEDY	M 1:50

NÁVŠTĚVNICKÉ CENTRUM

01	VIZUALIZACE	
02	PŮDORYS	M 1:50
03	KONCEPT PREZENTACE	M 1:50
04	ŘEZOPOHLEDY	M 1:50

CHODBA, UBYTOVÁNÍ, SKLAD

01	ŘEZOPOHLEDY	M 1:50
02	PŮDORYS	M 1:50

PATRO - ZÁZEMÍ ZAMĚSTNANCI

01	AXONOMETRIE	M 1:50
02	PŮDORYS	M 1:50
03	ŘEZOPOHLEDY	M 1:50
04	ŘEZOPOHLEDY	M 1:50



Infocentrum

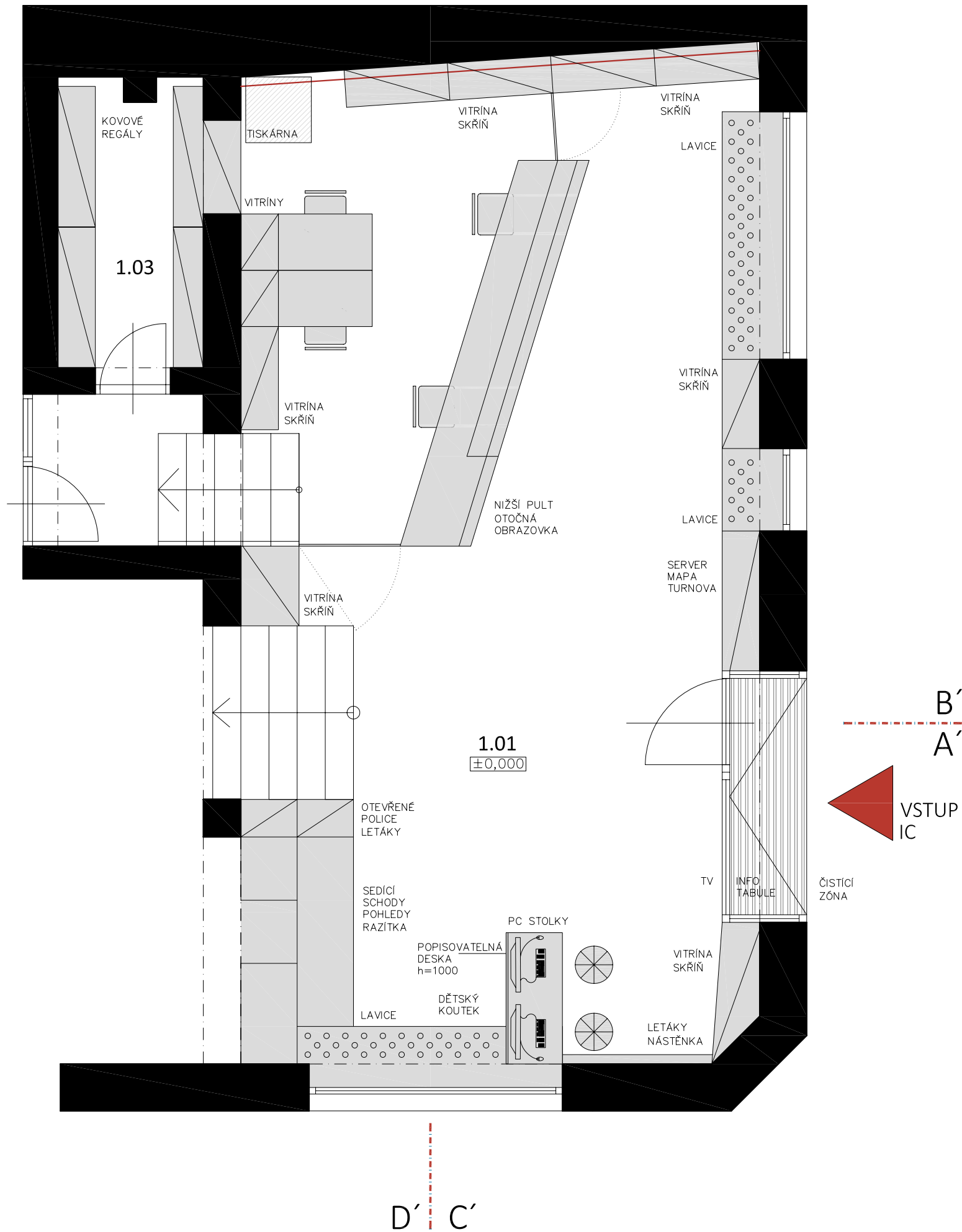

LEGENDA MÍSTNOSTÍ:

číslo	název místnosti	m²
1.01	INFO CENTRUM	59,00
1.03	SKLAD, CHODBA	08,10

LEGENDA :

	PODLAHA (EPOXIDOVÁ STĚRKA)
	NÁBYTEK

1	4m
MÍSTO STAVBY Náměstí Českého Ráje čp. 26 Turnov	DATUM 01/2017
INVESTOR Město Turnov Antonína Dvořáka 335 511 22 Turnov	MĚŘÍTKO M 1 : 50
OBSAH PŮDORYS INFO CENTRUM	ÚČEL studie
AKCE REGIONÁLNÍ TURISTICKÉ INFORMAČNÍ CENTRUM TURNOV	ČÍSLO VÝKRESU 02

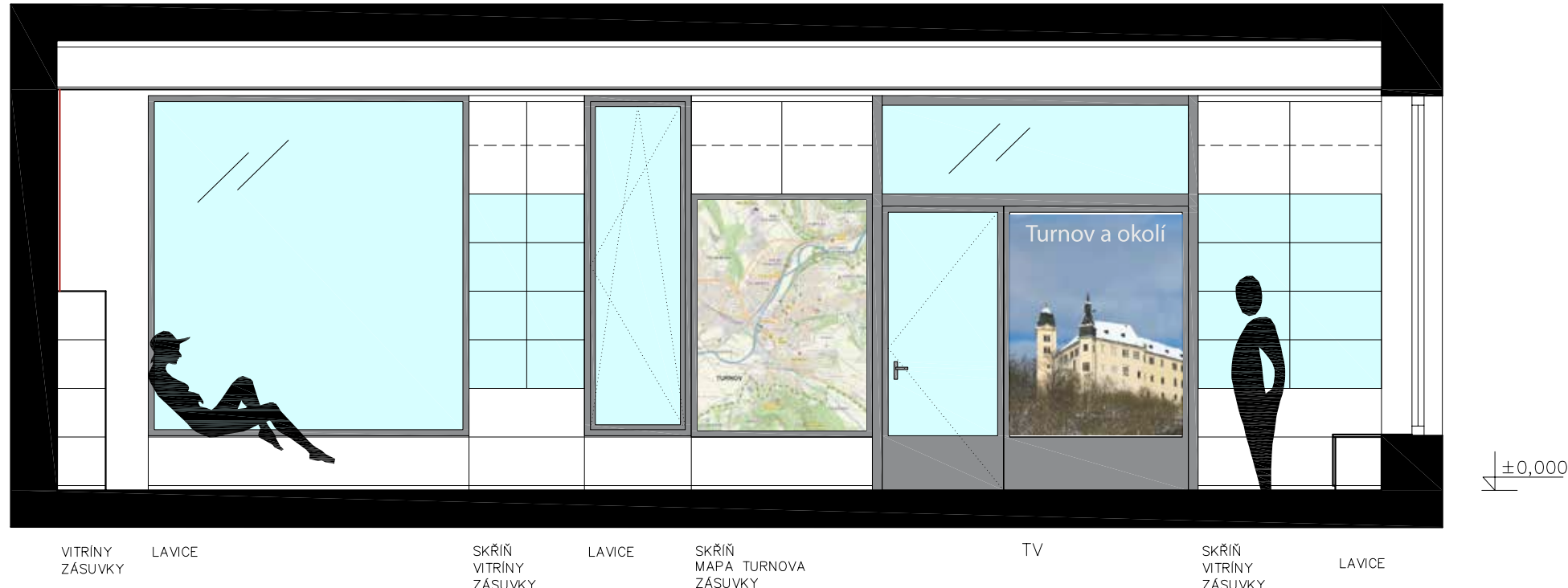

ŘEZ_DD'

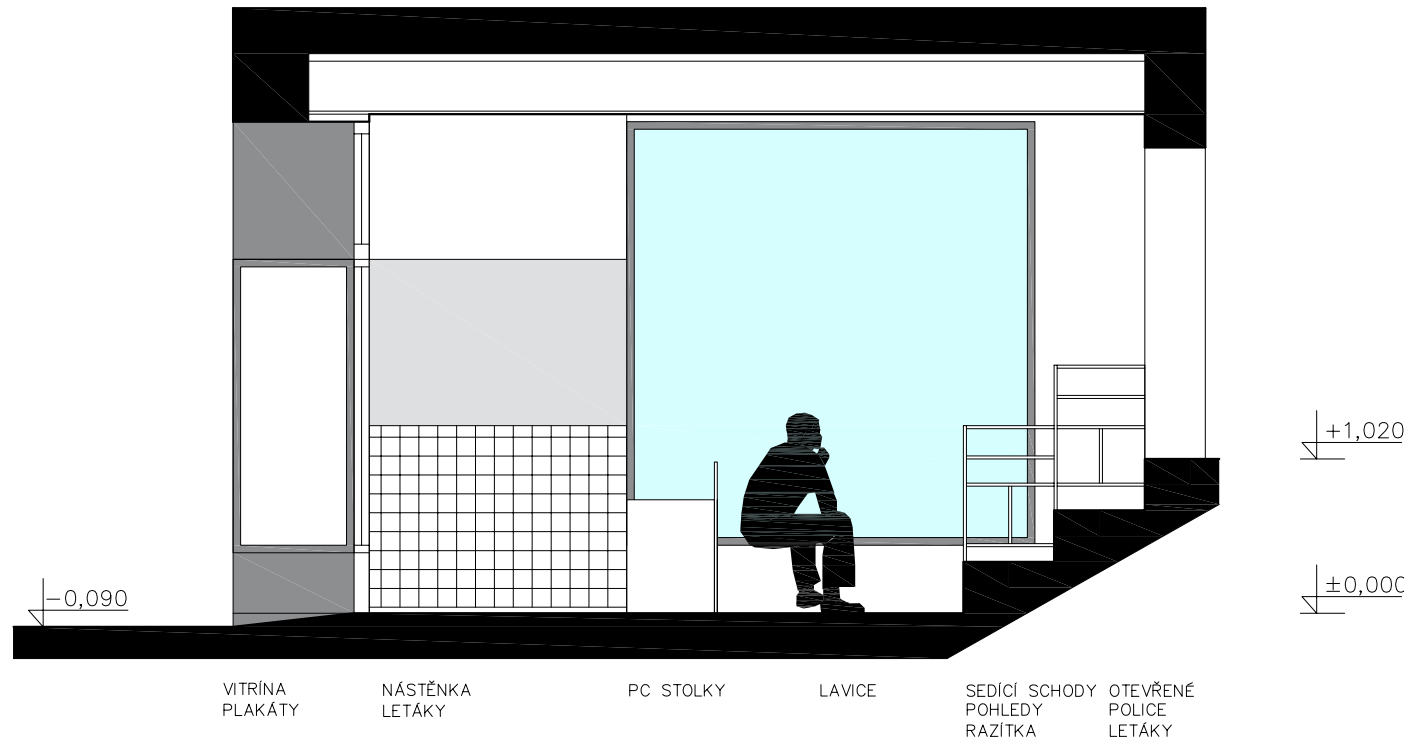

ŘEZ_BB'



ŘEZ_CC'



ŘEZ_AA'

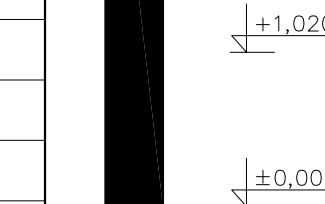
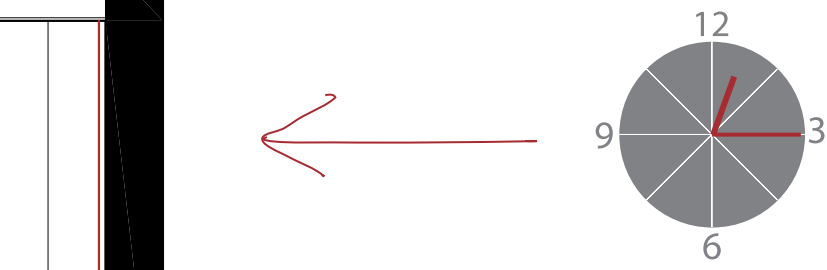

1		4m	
MÍSTO STAVBY Náměstí Českého Ráje čp. 26 Turnov		DATUM 01/2017	
INVESTOR Město Turnov Antonína Dvořáka 335 511 22 Turnov		MĚŘÍTKO M 1 : 50	
OBSAH ŘEZPOHLEDY INFO CENTRUM		ÚČEL studie	
AKCE REGIONÁLNÍ TURISTICKÉ INFORMAČNÍ CENTRUM TURNOV		ČÍSLO VÝKRESU	04

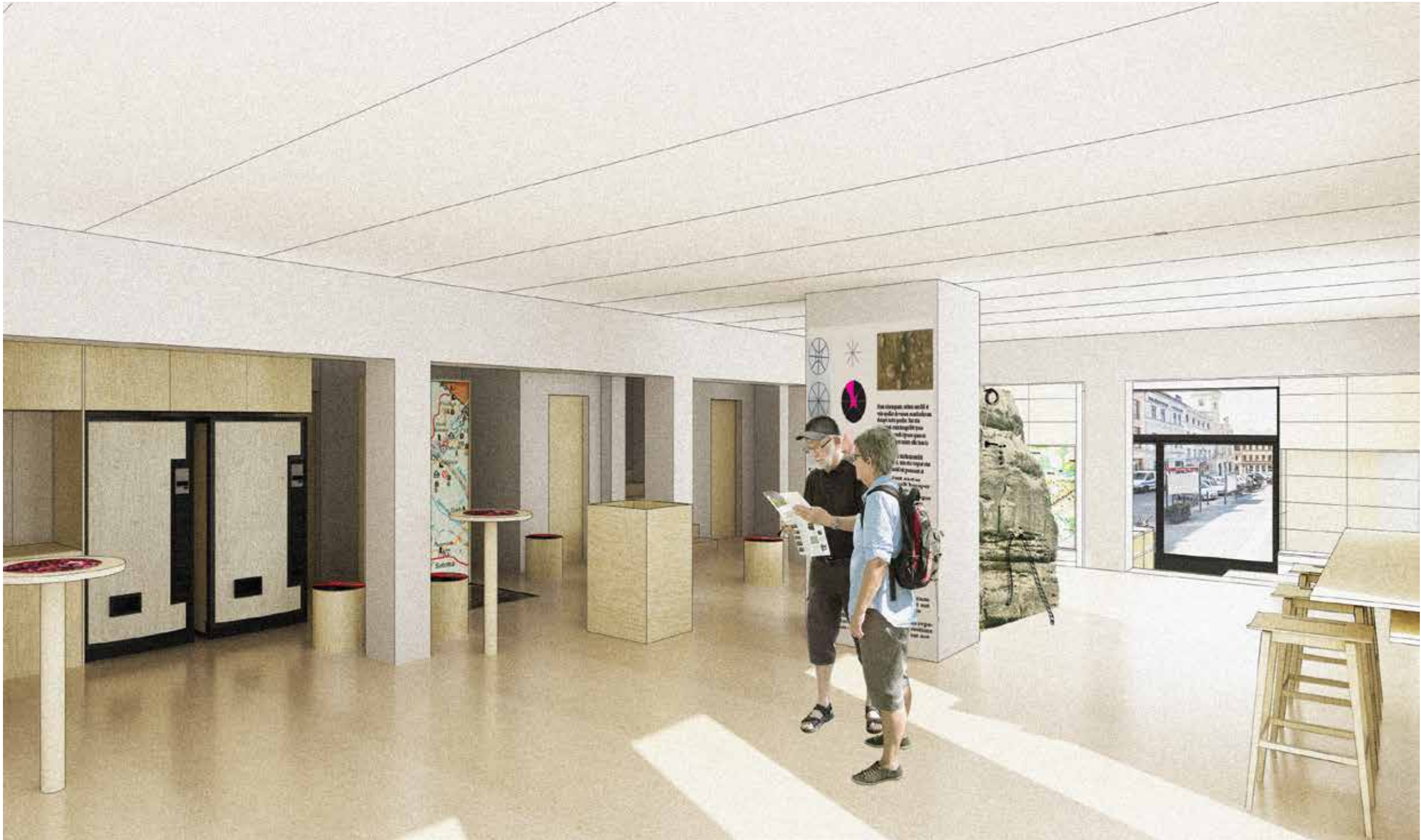

Návštěvnícké centrum

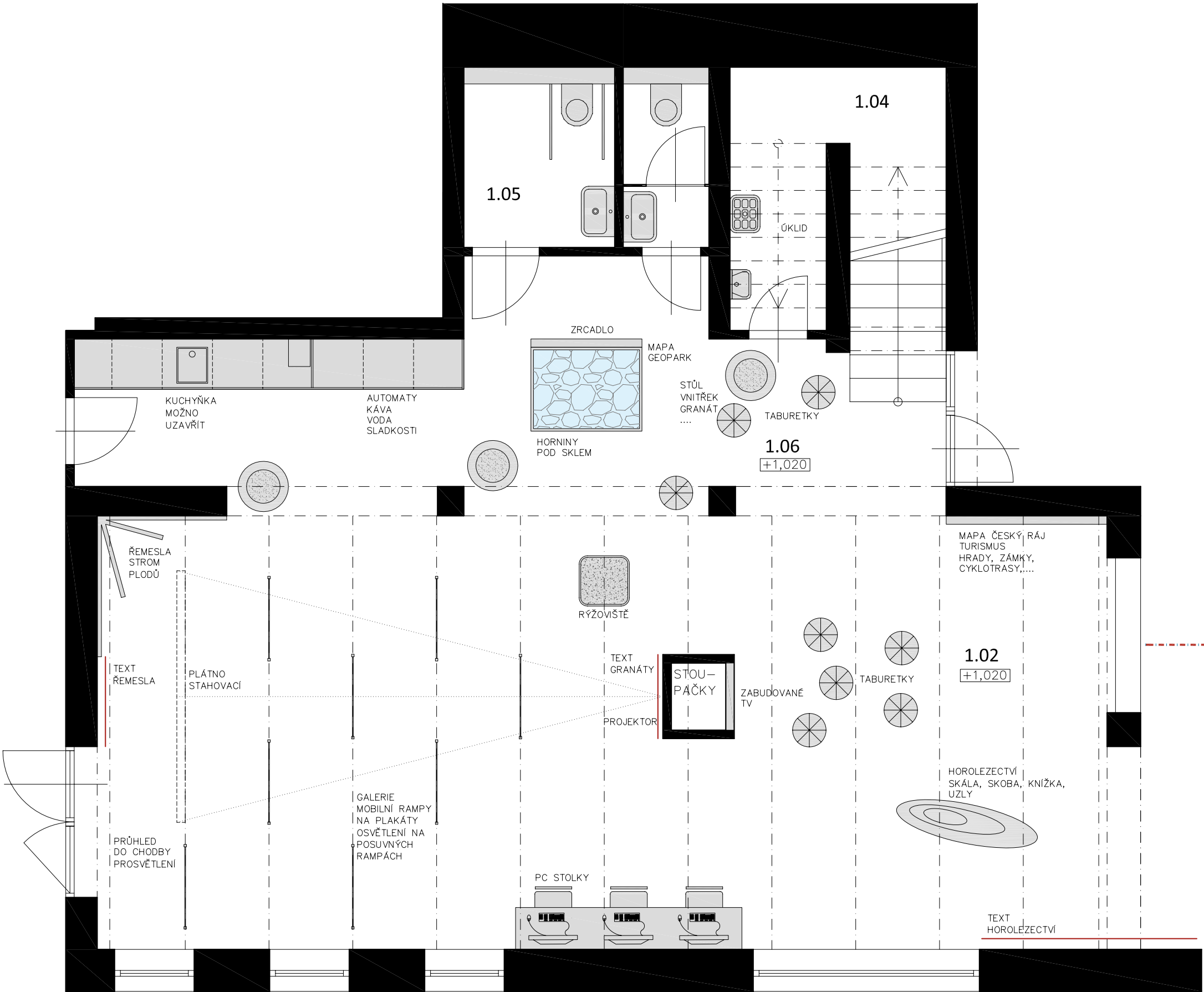

LEGENDA MÍSTNOSTÍ:

číslo	název místnosti	m²
1.02	NÁVŠTĚVNICKÉ CENTRUM	64,40
1.04	SCHODIŠTĚ	08,10
1.05	WC, WC INVALIDA	06,10
1.06	ZÁZEMÍ NÁVŠTĚVNÍCI	21,70

LEGENDA :

	PODLAHA (EPOXIDOVÁ STĚRKA)
	NÁBYTEK

1	4m
MÍSTO STAVBY Náměstí Českého Ráje čp. 26 Turnov	DATUM 01/2017
INVESTOR Město Turnov Antonína Dvořáka 335 511 22 Turnov	MĚŘÍTKO M 1 : 50
OBSAH PŮDORYS_ NÁVŠTĚVNICKÉ CENTRUM	ÚČEL studie
AKCE REGIONÁLNÍ TURISTICKÉ INFORMAČNÍ CENTRUM TURNOV	ČÍSLO VÝKRESU 02



- 05_ŘEMESLA:
KAMENICTVÍ, ŠPERKAŘSTVÍ, KOVÁŘSTVÍ

STROM PLODŮ

—VÝROBA NA ZAKÁZKU MÍSTNÍCH KOVÁŘŮ NEBO VE ŠKOLE
—ZAVEŠENÍ VÝROBKŮ — PLODŮ
—MOŽNÁ OBMĚNA — AKTUALIZACE
- 03_GRANÁTY

STOLKY

—DVĚ VÝŠKY: SEZENÍ A STÁNÍ
—INSTALACE GRANÁTŮ POD SKLO

TABURETKY

—VYFŘEZOVÁNÍ LOGA

RÝŽOVIŠTĚ

—MOŽNOST VYZKOUŠENÍ NALEZENÍ GRANÁTŮ
-
- 02_HOROLEZECTVÍ, ČESKÝ RÁJ
- SKÁLA

—INSTALACE SKÁLY —PÍSKOVCE DO INTERIÉRU
—KRUHY, VRCHOLOVÁ KNIŽKA, KARABINY,...
—VÁZÁNÍ UZLŮ
-
- 04_GEOPARK, ČESKÝ RÁJ
- MAPA

—DELICÍ PŘÍČKA
- SKLADBA HORNIN

—INSTALACE V PODLAZE POD SKLEM
—UKÁZKA SKLADBY HORNIN
-
- 01_PULT
-
- PŮDORYS
-
- ŘEZY
-
- KAPSY NA LETÁKY
-
- ODKLÁDÁNÍ TAŠEK
- #### KONSEPT:
- PROSTOR NÁVŠTĚVNICKÉHO CENTRA JSME NECHTĚLI NAVRHNOUT JAKO MUZEUM, ALE JAKO „OCHUTNÁVKU“ TOHO, CO TURNOV NABÍZÍ. JEDNOTLIVÁ TÉMATA PROTO CHCEME UKÁZAT SPÍŠE Z PRAKTICKÉHO VYUŽITÍ, NEŽ JAKO EXPONÁTY VE SPECIALIZOVANÝCH MUZEÍCH.
- HOROLEZECTVÍ

— SKÁLA — PÍSKOVCE A NA NI UKÁZKA KRUHŮ
— VRCHOLOVÝCH KNIŽEK ČI VÁZÁNÍ UZLŮ

ŘEMESLA

— STROM PLODŮ MÍSTNÍCH UMĚLCŮ ČI ŠKOL,
— STROM NA ZAKÁZKU OD KOVÁŘŮ, ZAVEŠENÍ

ŠPERKŮ

— MOŽNOST VYZKOUŠENÍ NALEZENÍ V RÝŽOVIŠTĚ

GRANÁTY

— STOLKY NA MÍRU S VLOŽENÝMI GRANÁTY
— TABURETKY S LOGEM

GEOPARK

— INSTALACE SKLADBY HORNIN V PODLAZE
- | OBSAH
KONSEPT_
PREZENTACE | ČÍSLO VÝKRESU |
|---|---------------|
| AKCE
REGIONÁLNÍ TURISTICKÉ
INFORMAČNÍ CENTRUM
TURNOV | 03 |
- 04 ŘEZOPOHLEDY
-
- ŘEZ_AA'
-
- ŘEZ_BB'
- | | |
|---|---------------------|
| MÍSTO STAVBY
Náměstí Českého Ráje čp. 26
Turnov | DATUM
01/2017 |
| INVESTOR
Město Turnov
Antonína Dvořáka 335
511 22 Turnov | MĚŘÍTKO
M 1 : 50 |
| OBSAH
ŘEZOPOHLEDY_
NÁVŠTĚVNICKÉ CENTRUM | ÚČEL
studie |
| AKCE
REGIONÁLNÍ TURISTICKÉ
INFORMAČNÍ CENTRUM
TURNOV | ČÍSLO VÝKRESU
04 |

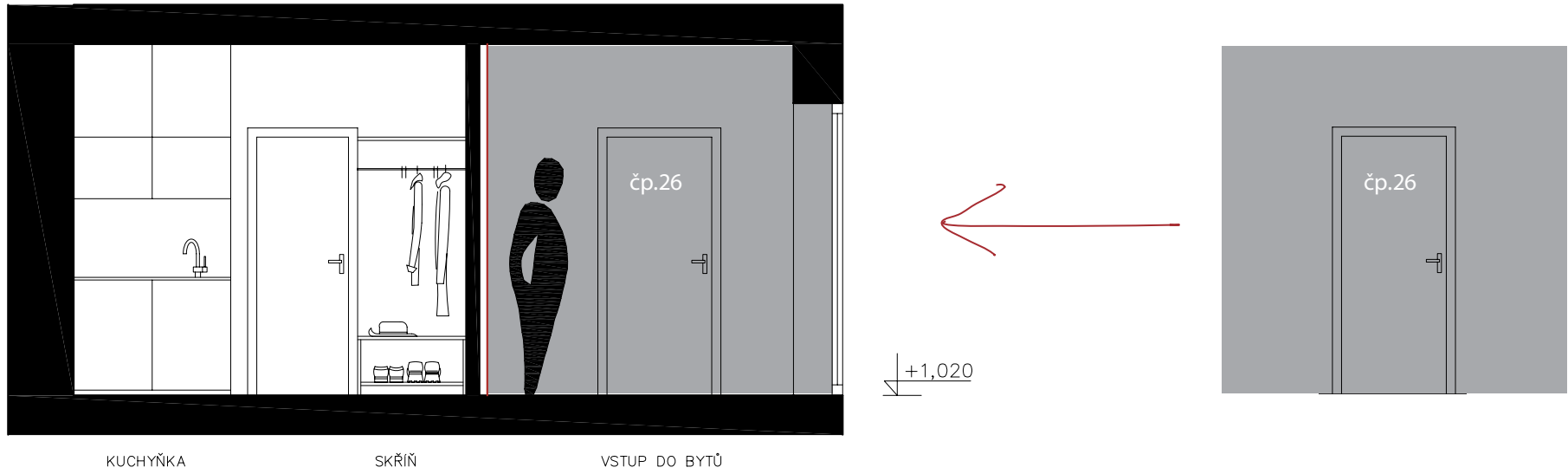

ŘEZ_AA'

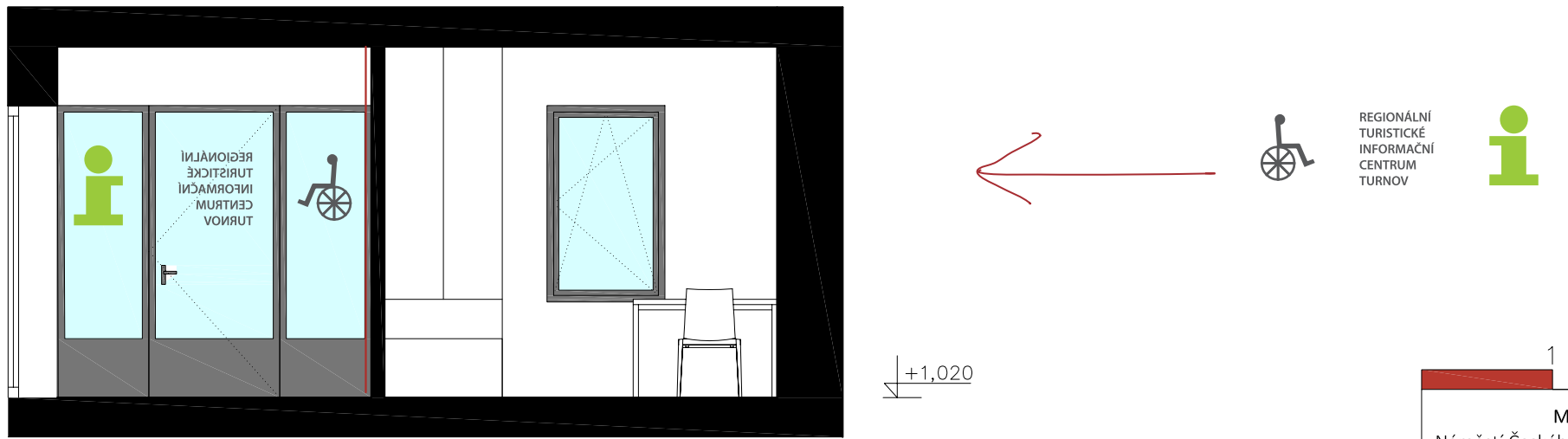

ŘEZ_BB'



REGIONÁLNÍ
TURISTICKÉ
INFORMAČNÍ
CENTRUM
TURNOV



1	4m
MÍSTO STAVBY Náměstí Českého Ráje čp. 26 Turnov	DATUM 01/2017
INVESTOR Město Turnov Antonína Dvořáka 335 511 22 Turnov	MĚŘÍTKO M 1 : 50
OBSAH ŘEZOPOHLEDY_ UBYTOVÁNÍ, SKLAD, CHODBA	ÚČEL studie
AKCE REGIONÁLNÍ TURISTICKÉ INFORMAČNÍ CENTRUM TURNOV	ČÍSLO VÝKRESU 01

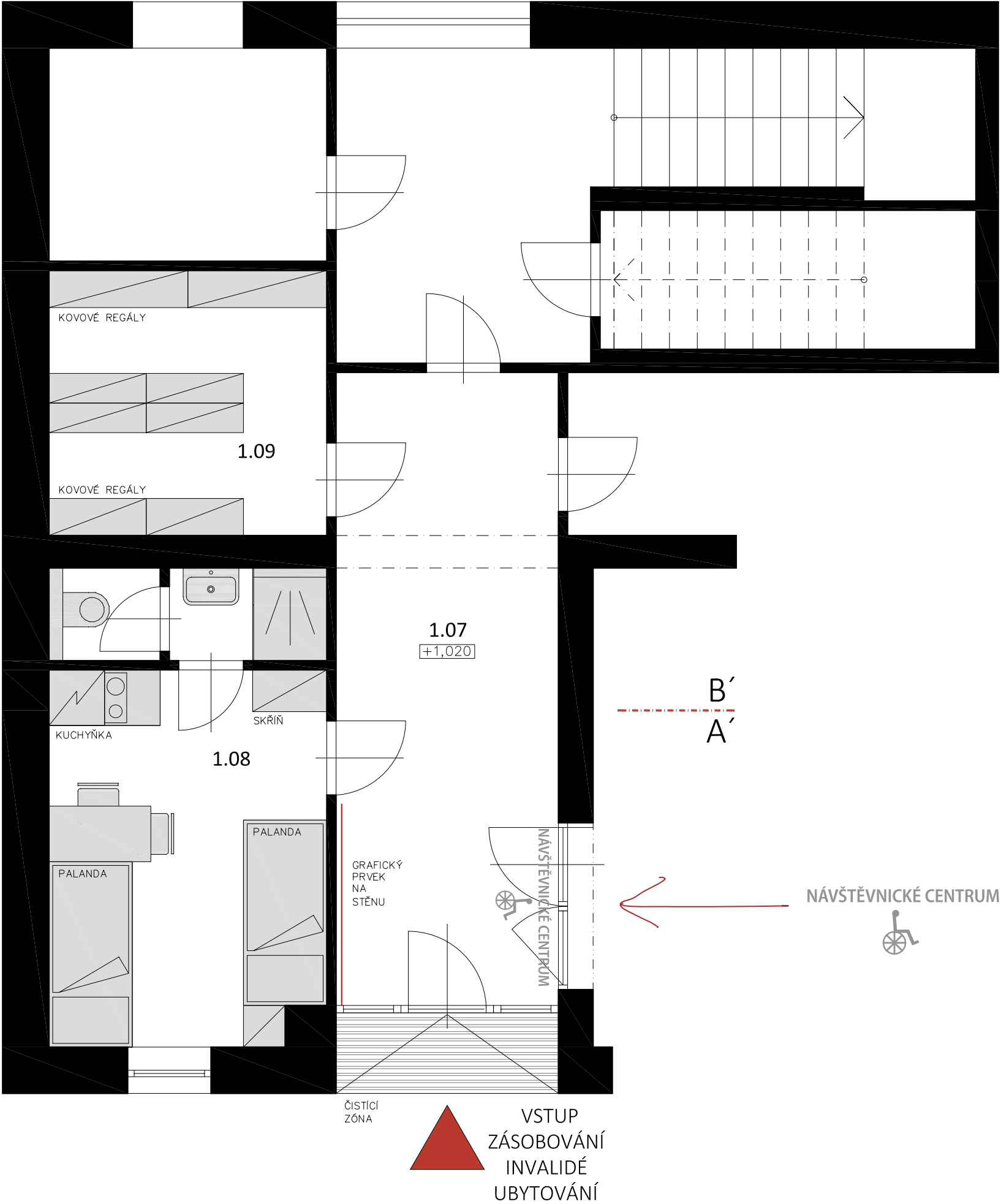

Ubytování, sklad, chodba

LEGENDA MÍSTNOSTÍ:

číslo	název místnosti	m²
1.07	CHODBA	16,40
1.08	UBYTOVÁNÍ	15,30
1.09	SKLAD	08,40

LEGENDA :

	PODLAHA (EPOXIDOVÁ STĚRKA)
	NÁBYTEK

1	4m
MÍSTO STAVBY Náměstí Českého Ráje čp. 26 Turnov	DATUM 01/2017
INVESTOR Město Turnov Antonína Dvořáka 335 511 22 Turnov	MĚŘÍTKO M 1 : 50
OBSAH PŮDORYS_ UBYTOVÁNÍ, SKLAD, CHODBA	ÚČEL studie
AKCE REGIONÁLNÍ TURISTICKÉ INFORMAČNÍ CENTRUM TURNOV	ČÍSLO VÝKRESU 02

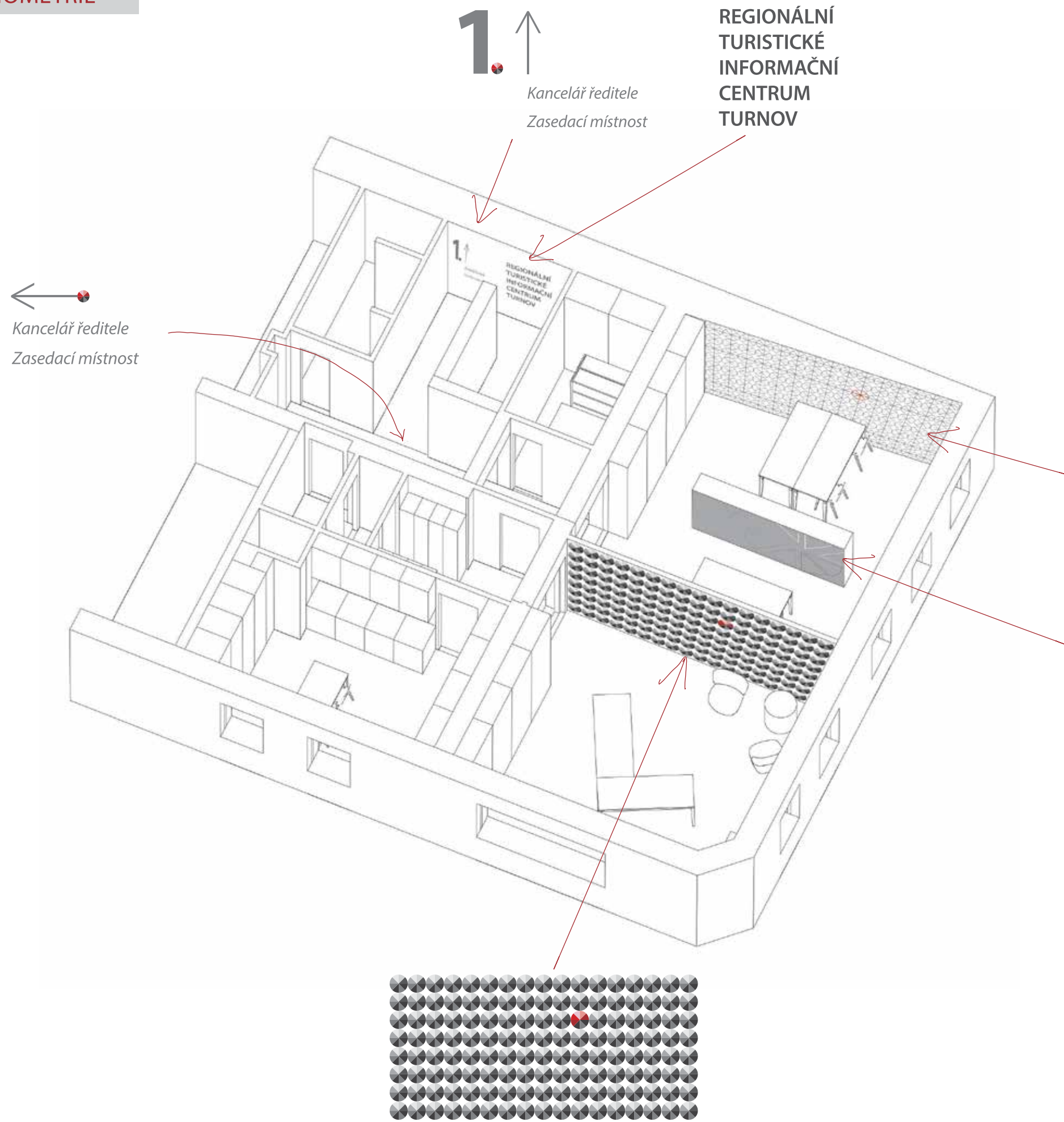

popisky dveří:

Zasedací
místnost

Kancelář
ředitele

Kuchyňka

W

Sklad

Šatna

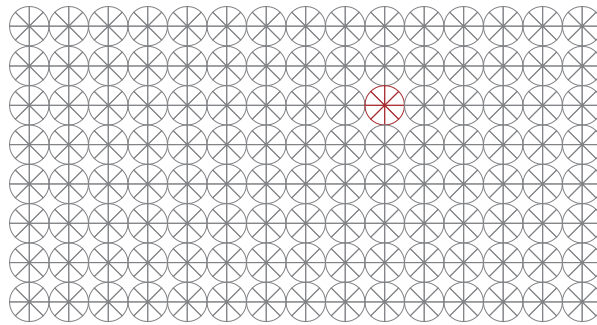

OBSAH AXONOMETRIE _PATRO	ČÍSLO VÝKRESU 01
AKCE REGIONÁLNÍ TURISTICKÉ INFORMAČNÍ CENTRUM TURNOV	

Patro-zázemí zaměstnanci



LEGENDA MÍSTNOSTÍ:

číslo	název místnosti	m²
2.01	CHODBA	10,90
2.02	SKLAD	06,00
2.03	KANCELÁŘ, ZASEDACÍ MÍST.	30,20
2.04	KANCELÁŘ VEDOUCÍ	28,30
2.05	KUCHYŇ, DENNÍ MÍST.	16,00
2.06	CHODBA, ŠATNA	05,70
2.07	WC	03,80
2.07	WC, SPRCHA, ÚKLID	05,10
1.04	SCHODIŠTĚ	08,20

LEGENDA :

	PODLAHA (VINYL)
	PODLAHA (DLAŽBA)
	NÁBYTEK

1	4m
MÍSTO STAVBY Náměstí Českého Ráje čp. 26 Turnov	DATUM 01/2017
INVESTOR Město Turnov Antonína Dvořáka 335 511 22 Turnov	MĚŘÍTKO M 1 : 50
OBSAH PŮDORYS _PATRO	ÚČEL studie
AKCE REGIONÁLNÍ TURISTICKÉ INFORMAČNÍ CENTRUM TURNOV	ČÍSLO VÝKRESU 02

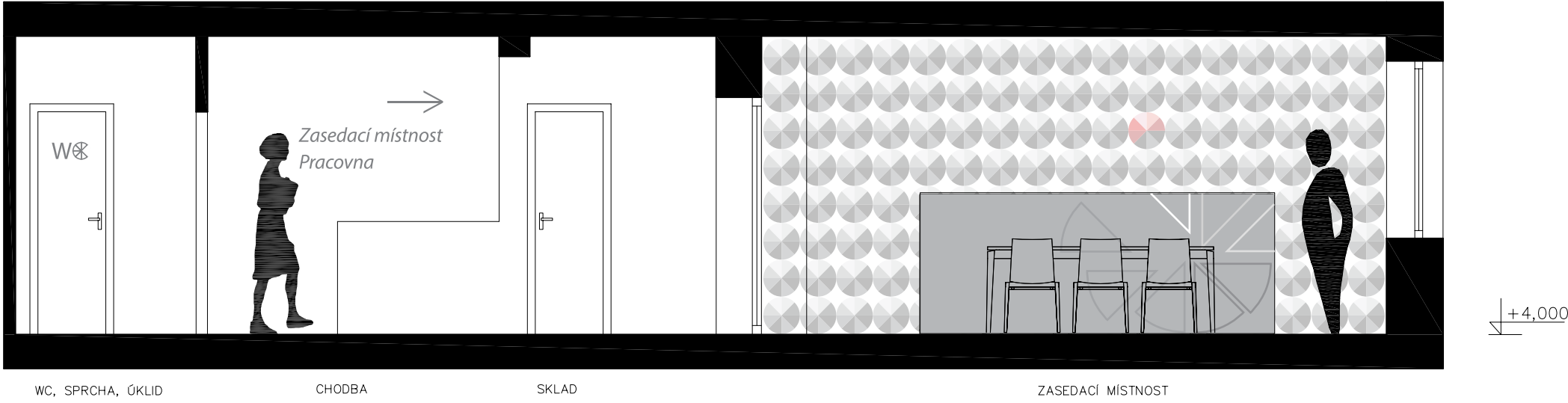

ŘEZ_AA'

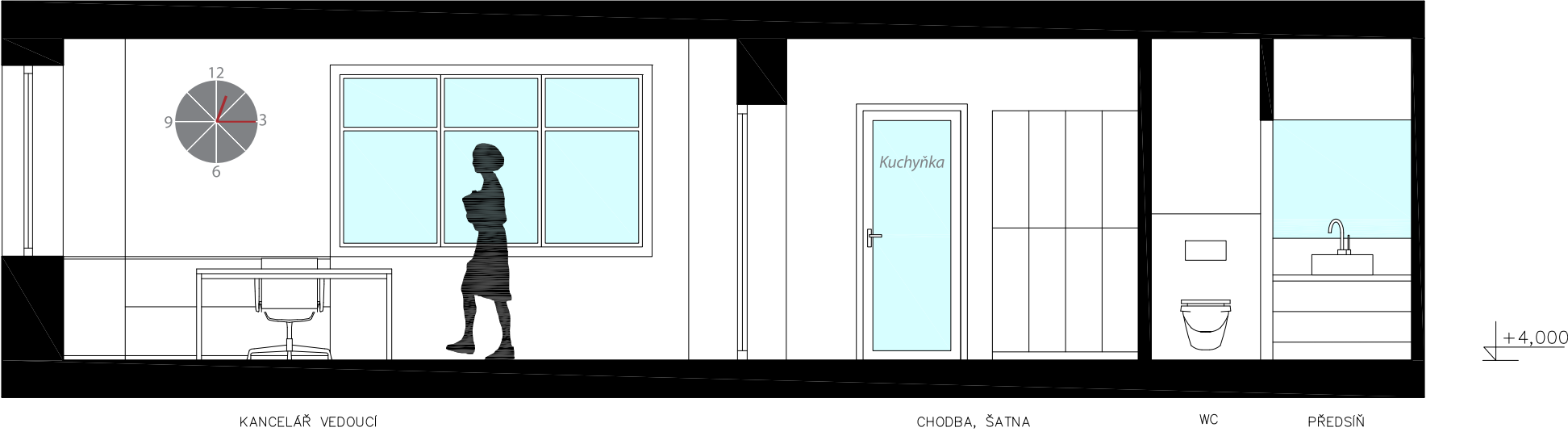

ŘEZ_BB'

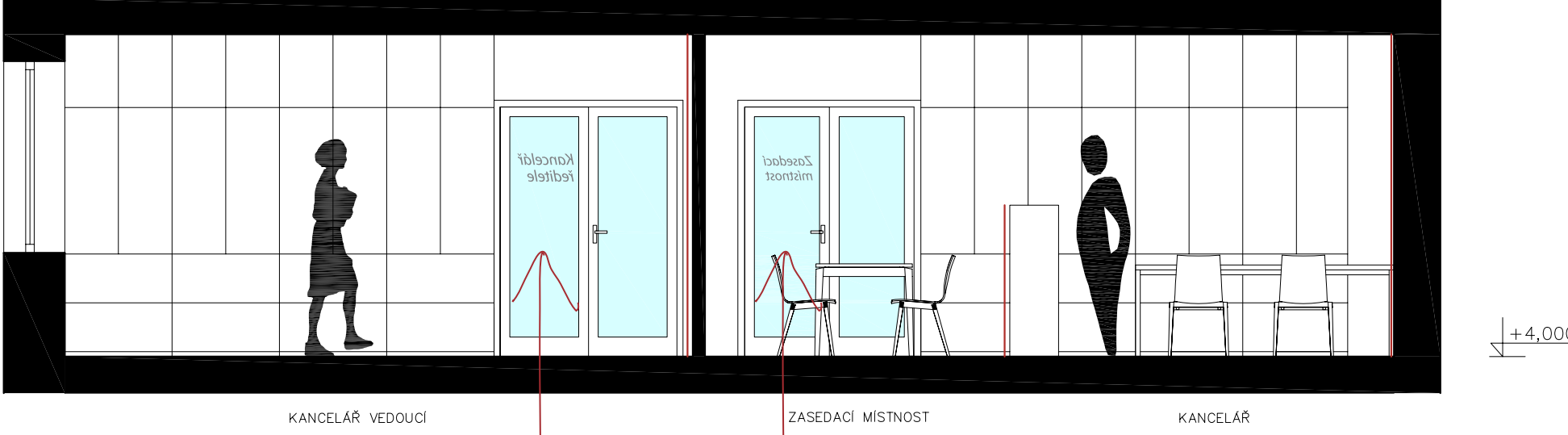

ŘEZ_CC'

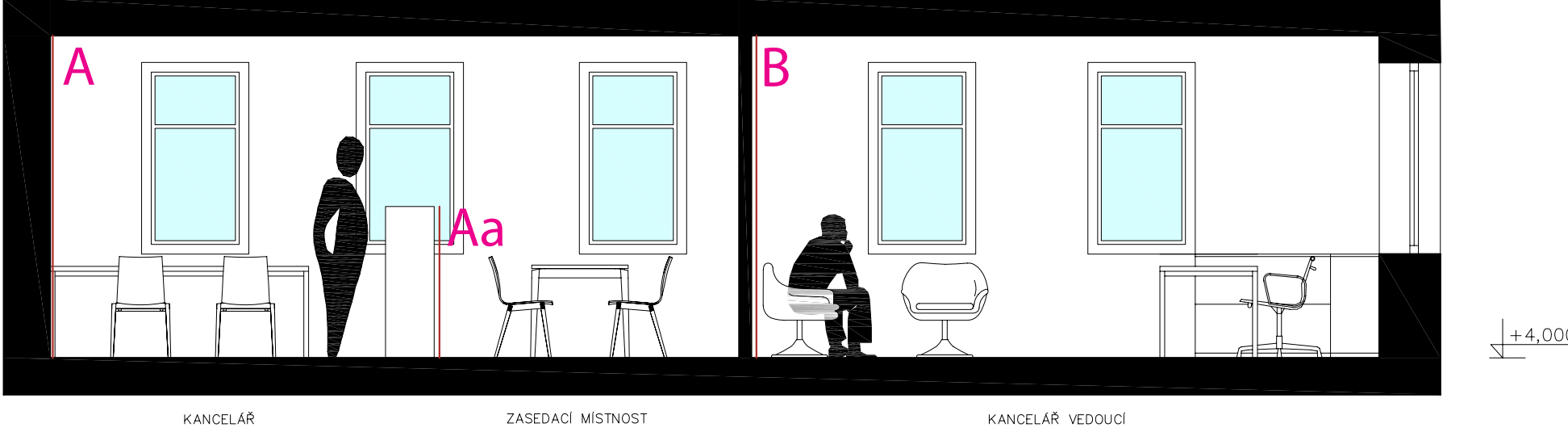

ŘEZ_DD'

Patro-zázemí zaměstnanci

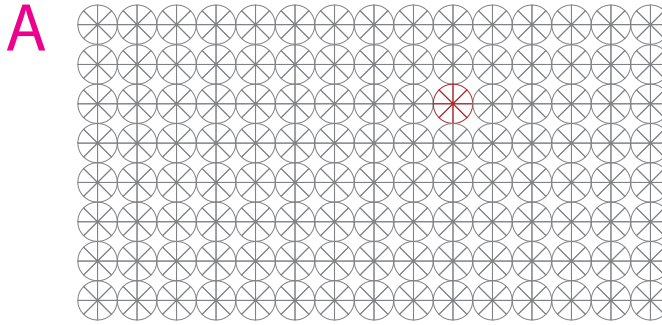

1	4m
MÍSTO STAVBY Náměstí Českého Ráje čp. 26 Turnov	DATUM 01/2017
INVESTOR Město Turnov Antonína Dvořáka 335 511 22 Turnov	MĚŘÍTKO M 1 : 50
OBSAH ŘEZPOHLEDY _PATRO	ÚČEL studie
AKCE REGIONÁLNÍ TURISTICKÉ INFORMAČNÍ CENTRUM TURNOV	ČÍSLO VÝKRESU 04

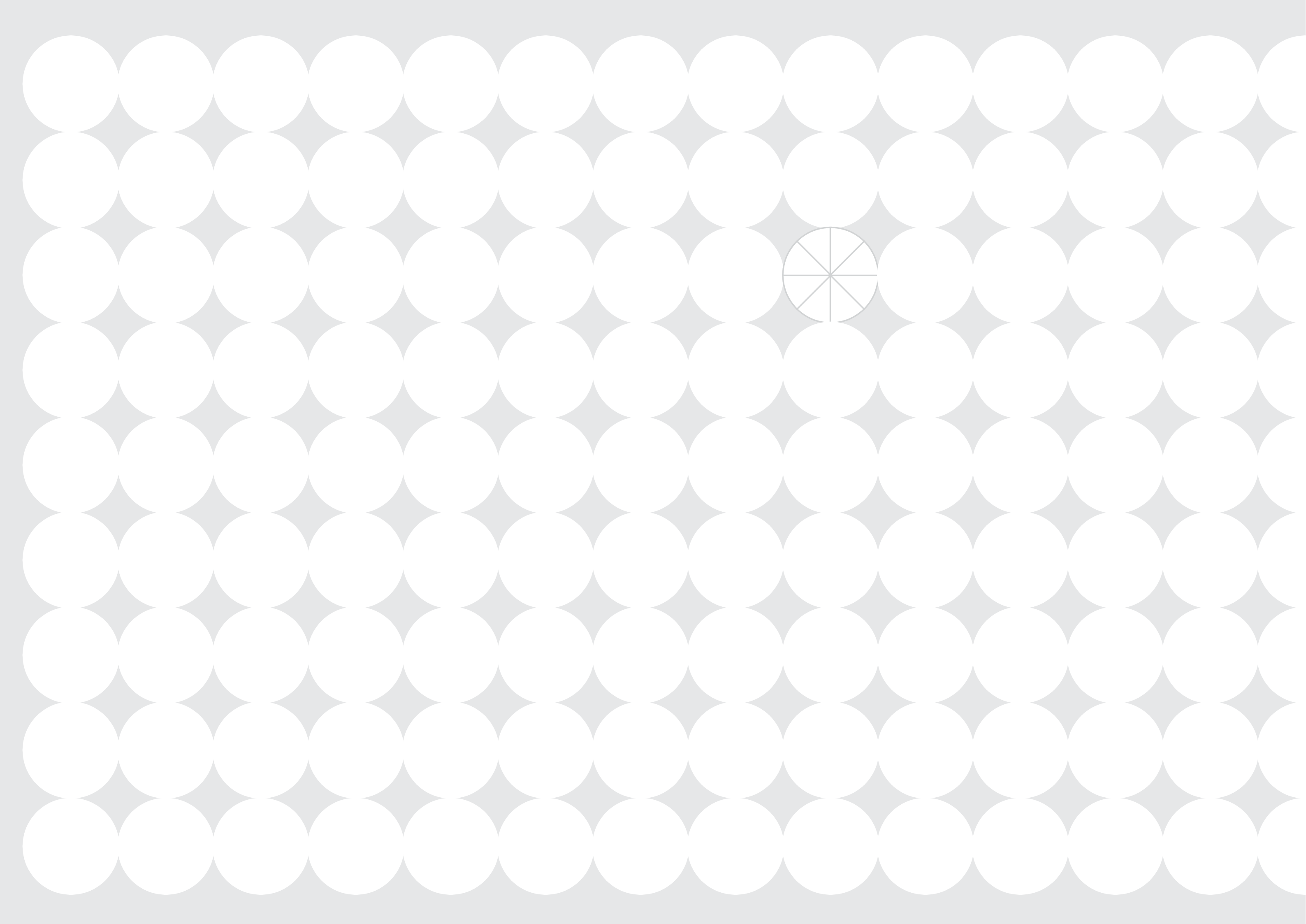

FASÁDA DOMU		
01	POHLEDY_STÁVAJÍCÍ STAV	M 1:100
02	_NÁVRH	M 1:100
03	FOTO _STÁVAJÍCÍ STAV	
04	_ZÁKRES	

01 POHLEDY-STÁVAJÍCÍ STAV



POHLED_SEVERNÍ



POHLED_ZÁPADNÍ

02	8m
MÍSTO STAVBY Náměstí Českého Ráje čp. 26 Turnov	DATUM 01/2017
INVESTOR Město Turnov Antonína Dvořáka 335 511 22 Turnov	MĚŘÍTKO M 1 : 100
OBSAH POHLEDY_ stávající stav	ÚČEL studie
AKCE REGIONÁLNÍ TURISTICKÉ INFORMAČNÍ CENTRUM TURNOV	ČÍSLO VÝKRESU 01

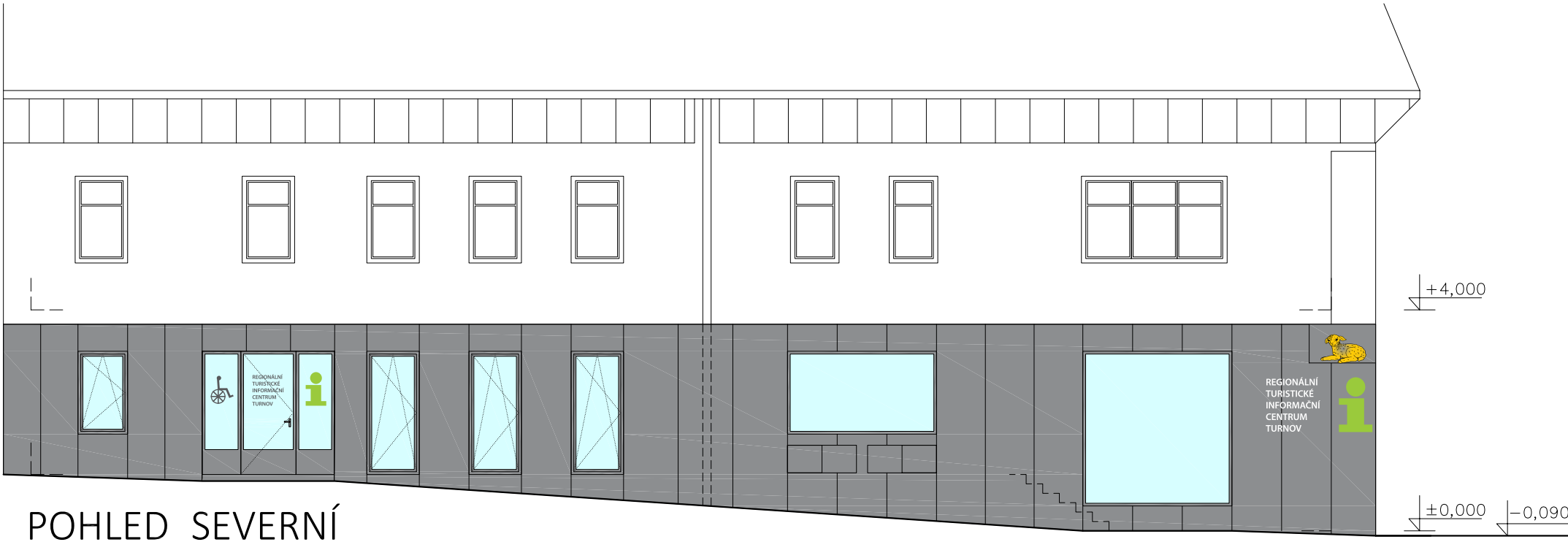

POHLED_SEVERNÍ



POHLED_ZÁPADNÍ

02 POHLEDY-NÁVRH

02	8m
MÍSTO STAVBY Náměstí Českého Ráje čp. 26 Turnov	DATUM 01/2017
INVESTOR Město Turnov Antonína Dvořáka 335 511 22 Turnov	MĚŘÍTKO M 1 : 100
OBSAH POHLEDY_ návrh	ÚČEL studie
AKCE REGIONÁLNÍ TURISTICKÉ INFORMAČNÍ CENTRUM TURNOV	ČÍSLO VÝKRESU 02





PROPOČET NÁKLADŮ (hrubý odhad):

hrubý odhad!!! na základě zpracované studie
památkově chráněné území, rekonstrukce
=> odhad nákladů se může podstatně lišit na základě použitých materiálů a vynucených investic

PROPOČET PLOCH:

-	obestavěný prostor:	
I.NP		632,70 m3
II.NP		323,30 m3
CELKEM:		956,00 m3

-	zastavěná plocha:	
I.NP		221,00 m2
II.NP		122,00 m2
CELKEM:		343,00 m2

-	podlahová plocha:	
I.NP		
1.01	INFO CENTRUM	59,00 m2
1.02	NÁVŠTĚVNICKÉ CENTRUM	64,40 m2
1.03	SKLAD, CHODBA	08,10 m2
1.04	SCHODIŠTĚ	08,10 m2
1.05	WC, WC INVALIDA	06,10 m2
1.06	ZÁZEMÍ NÁVŠTĚVNÍCI	21,70 m2
1.07	CHODBA	16,40 m2
1.08	UBYTOVÁNÍ	15,30 m2
1.09	SKLAD	08,40 m2
	CELKEM	207,50 m2

II.NP		
2.01	CHODBA	10,90 m2
2.02	SKLAD	06,00 m2
2.03	KANCELÁŘ, ZASEDACÍ MÍST.	30,20 m2
2.04	KANCELÁŘ VEDOUcí	28,30 m2
2.05	KUCHYŇ, DENNÍ MÍST.	16,00 m2
2.06	CHODBA, ŠATNA	05,70 m2
2.07	WC	03,80 m2
2.08	WC, SPRCHA, ÚKLID	05,10 m2
	CELKEM	106,00 m2

-	výška stropů:	
I.NP		
info centrum		03,30m
ostatní prostory		02,70 m
II.NP		02,65 m

REKONSTRUKCE:

odhad ceny dle obestavěného prostoru za předpokládanou cenu		4000,- Kč/ m3
výpočet:	956 m3 x 4000,- Kč/ m3 =	3 824 000,- Kč

FASÁDA:

plocha nového obložení fasády:		80,00 m2
předpokládaná cena za Kč/ m2:		2000,00 Kč/ m2
výpočet:	80 m2 x 2000,- Kč/ m2 =	160 000,- Kč

INTERIÉR:

nábytek na míru		650 000,- Kč
prosklené dveře (5 kusů)		250 000,- Kč
vybavení (židle,regály,skřínky,...)		300 000,- Kč
svítidla		150 000,- Kč
grafika (polepy nábytku, tapety)		110 000,- Kč