A

revize *datum*

projekt *výškopisný systém BpV*
polohopisný systém S-JTSK

Novostavba knihovny Ant. Marka v Turnově
DPS – dokumentace pro provedení stavby

investor / hlavní architekt

Město Turnov
A69 – architekti s.r.o.

výkres / dokument

Architektonicko-stavební část
Detaily

číslo výkresu / dokumentu

TUR_DPS_D.1.1.20

atributy dokumentu *paré č.*

měřítko
datum 05/2023
data TUR_DPS_230424_A23.pln

LEGENDA MATERIÁLŮ:

- ŽELEZOBETON
  VIZ STATCKÁ ČÁST
- PROSTÝ BETON
  VIZ STATICKÁ ČÁST/ SKLADBY
- VODOSTAVEBNÍ BETON, TL. 300 mm
  VIZ SKLADBY
- TEPELNÁ IZOLACE EPS
  VIZ SKLADBY
- TEPELNÁ IZOLACE XPS
  VIZ SKLADBY
- TEPELNÁ IZOLACE MINERÁLNÍ VLNA
  VIZ SKLADBY
- TEPELNÁ IZOLACE PIR/PUR
  VIZ SKLADBY
- HYDROIZOLACE
  VIZ SKLADBY
- HUTNĚNÝ NÁSYP – ZEMINA
  VIZ SKLADBY
- EXTENZIVNÍ SUBSTRÁT
- ROSTLÝ TERÉN
- ŠTĚRKOVÝ/ŠTĚRKOPÍSKOVÝ PODSYP
  VIZ SKLADBY
- DŘEVĚNÉ PRVKY
- DESKOVÉ MATERIÁLY – SDK
- DESKOVÉ MATERIÁLY – DŘEVOTŘÍSKOVÉ A CEMENTOTŘÍSKOVÉ DESKY
- SOUČÁST DODÁVKY OKEN

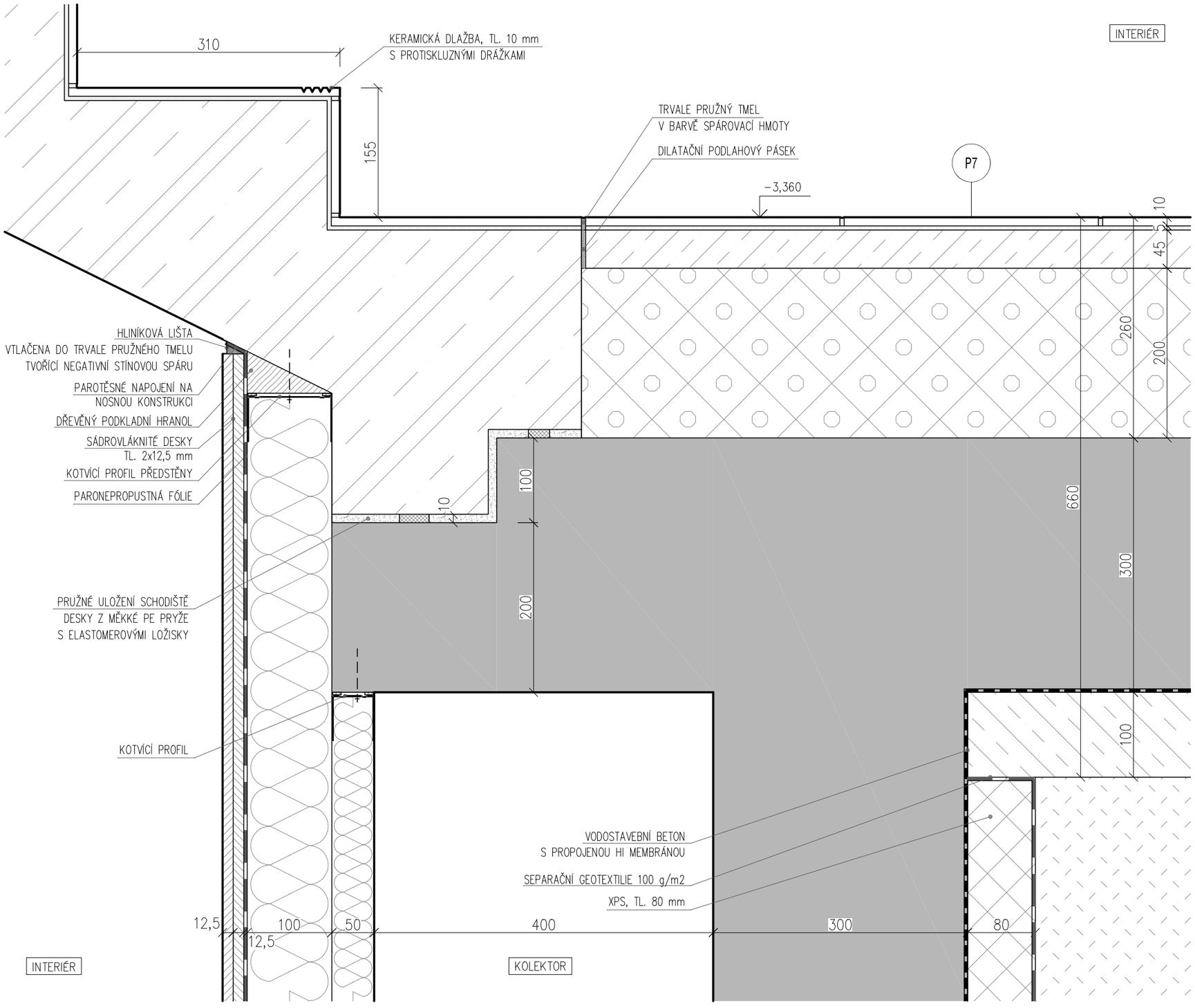

INVESTOR:	Město Turnov Antonína Dvořáka 335, 511 22 Turnov	GENERÁLNÍ PROJEKTANT:	A69 - architekti s.r.o. Nad Malým mýtem 2a/1739, 140 00 Praha 4	NÁZEV AKCE :	Novostavba knihovny Ant. Marka v Turnově	STUPEŇ : DPS DATUM : 05/2023 PARÉ :
PROJEKTANT ČÁSTI:	OMEGA project s.r.o. Milady Horákové 66/103, 160 00 Praha 6	VYPRACOVAL:	Ing. Romana Fabianová Ing. arch. Barbora Pivoňková	NÁZEV VÝKRESU:	Detail kolektoru v místě u schodiště	MĚŘÍTKO : 1:5 ČÍSLO VÝKRESU : DET01a

LEGENDA MATERIÁLŮ:

- ŽELEZOBETON
  VIZ STATCKÁ ČÁST
- PROSTÝ BETON
  VIZ STATICKÁ ČÁST/ SKLADBY
- VODOSTAVEBNÍ BETON, TL. 300 mm
  VIZ SKLADBY
- TEPELNÁ IZOLACE EPS
  VIZ SKLADBY
- TEPELNÁ IZOLACE XPS
  VIZ SKLADBY
- TEPELNÁ IZOLACE MINERÁLNÍ VLNA
  VIZ SKLADBY
- TEPELNÁ IZOLACE PIR/PUR
  VIZ SKLADBY
- HYDROIZOLACE
  VIZ SKLADBY
- HUTNĚNÝ NÁSYP – ZEMINA
  VIZ SKLADBY
- EXTENZIVNÍ SUBSTRÁT
- ROSTLÝ TERÉN
- ŠTĚRKOVÝ/ŠTĚRKOPÍSKOVÝ PODSYP
  VIZ SKLADBY
- DŘEVĚNÉ PRVKY
- DESKOVÉ MATERIÁLY – SDK
- DESKOVÉ MATERIÁLY – DŘEVOTŘÍSKOVÉ A CEMENTOTŘÍSKOVÉ DESKY
- SOUČÁST DODÁVKY OKEN

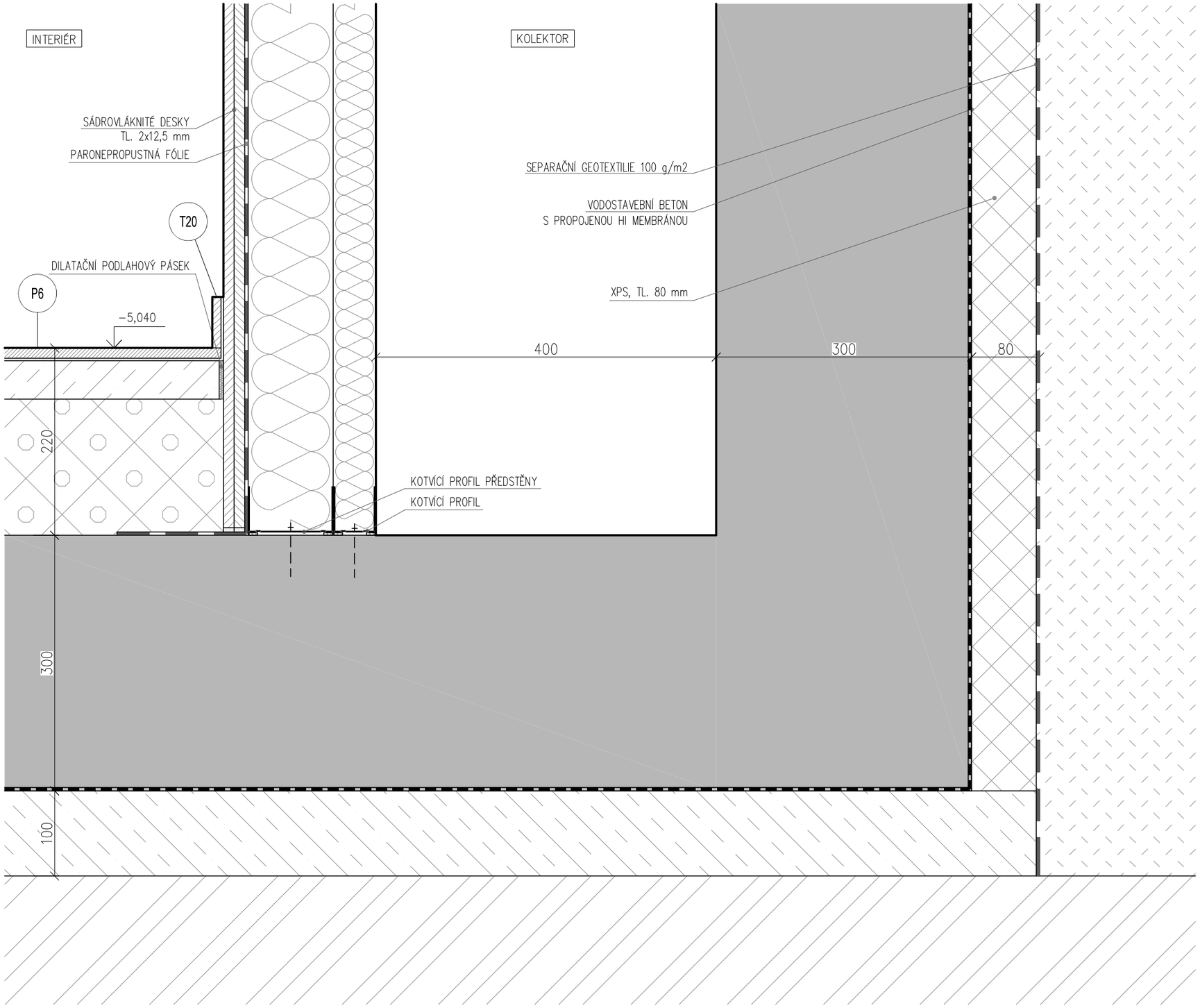

INVESTOR:	Město Turnov Antonína Dvořáka 335, 511 22 Turnov	GENERÁLNÍ PROJEKTANT:	A69 - architekti s.r.o. Nad Malým mýtem 2a/1739, 140 00 Praha 4	NÁZEV AKCE :	Novostavba knihovny Ant. Marka v Turnově	STUPEŇ : DPS	DATUM : 05/2023	PARÉ :
PROJEKTANT ČÁSTI:	OMEGA project s.r.o. Milady Horákové 66/103, 160 00 Praha 6	VYPRACOVAL:	Ing. Romana Fabianová Ing. arch. Barbora Pivoňková	NÁZEV VÝKRESU:	Detail kolektoru v místě u podlahy	MĚŘÍTKO : 1:5	ČÍSLO VÝKRESU : DET01b	

LEGENDA MATERIÁLŮ:

- ŽELEZOBETON
  VIZ STATCKÁ ČÁST
- PROSTÝ BETON
  VIZ STATICKÁ ČÁST/ SKLADBY
- VODOSTAVEBNÍ BETON, TL. 300 mm
  VIZ SKLADBY
- TEPELNÁ IZOLACE EPS
  VIZ SKLADBY
- TEPELNÁ IZOLACE XPS
  VIZ SKLADBY
- TEPELNÁ IZOLACE MINERÁLNÍ VLNA
  VIZ SKLADBY
- TEPELNÁ IZOLACE PIR/PUR
  VIZ SKLADBY
- HYDROIZOLACE
  VIZ SKLADBY
- HUTNĚNÝ NÁSYP – ZEMINA
  VIZ SKLADBY
- EXTENZIVNÍ SUBSTRÁT
- ROSTLÝ TERÉN
- ŠTĚRKOVÝ/ŠTĚRKOPÍSKOVÝ PODSYP
  VIZ SKLADBY
- DŘEVĚNÉ PRVKY
- DESKOVÉ MATERIÁLY – SDK
- DESKOVÉ MATERIÁLY – DŘEVOTŘÍSKOVÉ A CEMENTOTŘÍSKOVÉ DESKY
- SOUČÁST DODÁVKY OKEN

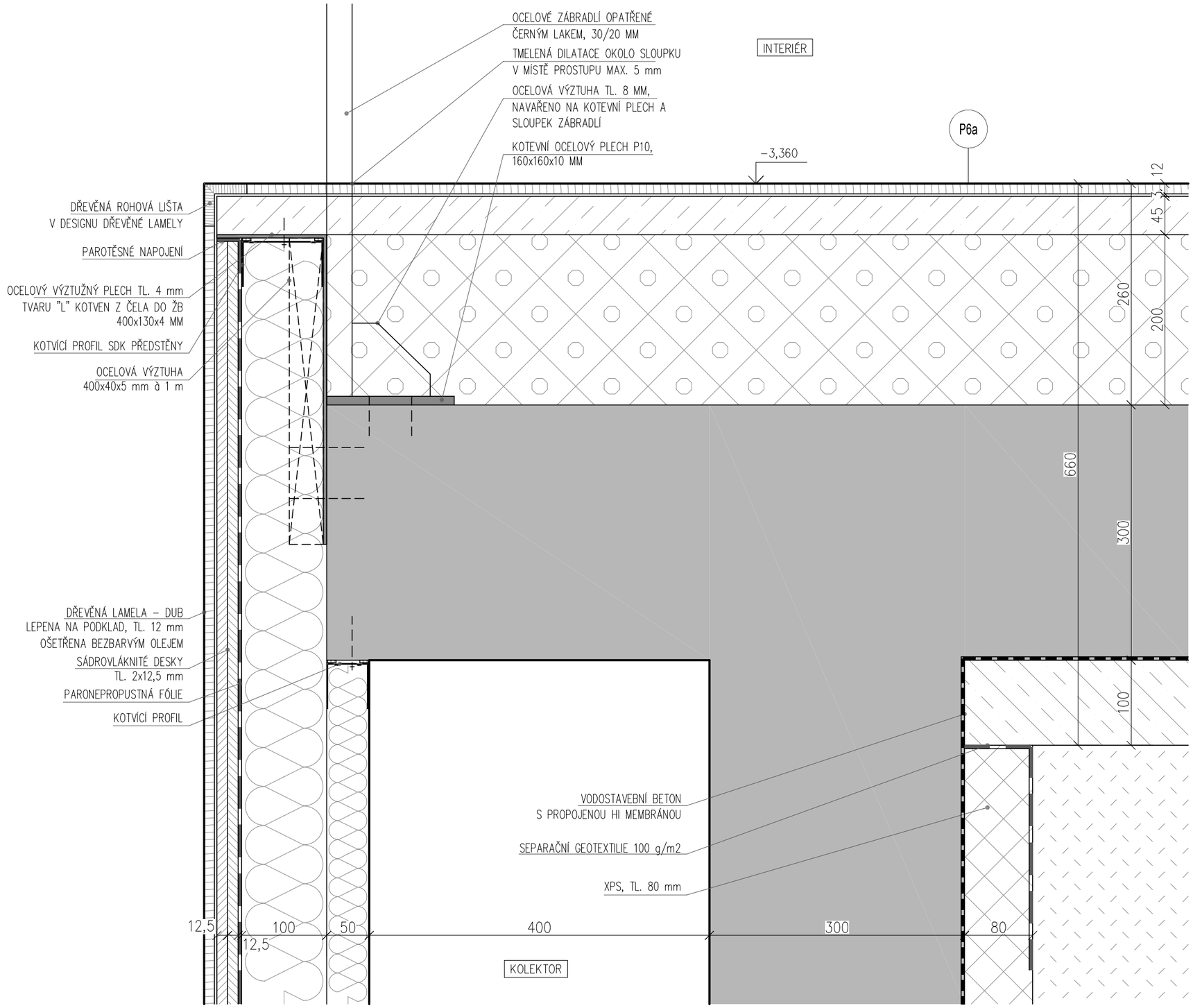

INVESTOR:	Město Turnov Antonína Dvořáka 335, 511 22 Turnov	GENERÁLNÍ PROJEKTANT:	A69 - architekti s.r.o. Nad Malým mýtem 2a/1739, 140 00 Praha 4	NÁZEV AKCE :	Novostavba knihovny Ant. Marka v Turnově	STUPEŇ : DPS DATUM : 05/2023 PARÉ :
PROJEKTANT ČÁSTI:	OMEGA project s.r.o. Milady Horákové 66/103, 160 00 Praha 6	VYPRACOVAL:	Ing. Romana Fabianová Ing. arch. Barbora Pivoňková	NÁZEV VÝKRESU:	Detail kolektoru v místě dřevěného obkladu	MĚŘÍTKO : 1:5 ČÍSLO VÝKRESU : DET01c

LEGENDA MATERIÁLŮ:

- ŽELEZOBETON
  VIZ STATCKÁ ČÁST
- PROSTÝ BETON
  VIZ STATICKÁ ČÁST/ SKLADBY
- VODOSTAVEBNÍ BETON, TL. 300 mm
  VIZ SKLADBY
- TEPELNÁ IZOLACE EPS
  VIZ SKLADBY
- TEPELNÁ IZOLACE XPS
  VIZ SKLADBY
- TEPELNÁ IZOLACE MINERÁLNÍ VLNA
  VIZ SKLADBY
- TEPELNÁ IZOLACE PIR/PUR
  VIZ SKLADBY
- HYDROIZOLACE
  VIZ SKLADBY
- HUTNĚNÝ NÁSYP – ZEMINA
  VIZ SKLADBY
- EXTENZIVNÍ SUBSTRÁT
- ROSTLÝ TERÉN
- ŠTĚRKOVÝ/ŠTĚRKOPÍSKOVÝ PODSYP
  VIZ SKLADBY
- DŘEVĚNÉ PRVKY
- DESKOVÉ MATERIÁLY – SDK
- DESKOVÉ MATERIÁLY – DŘEVOTŘÍSKOVÉ A CEMENTOTŘÍSKOVÉ DESKY
- SOUČÁST DODÁVKY OKEN

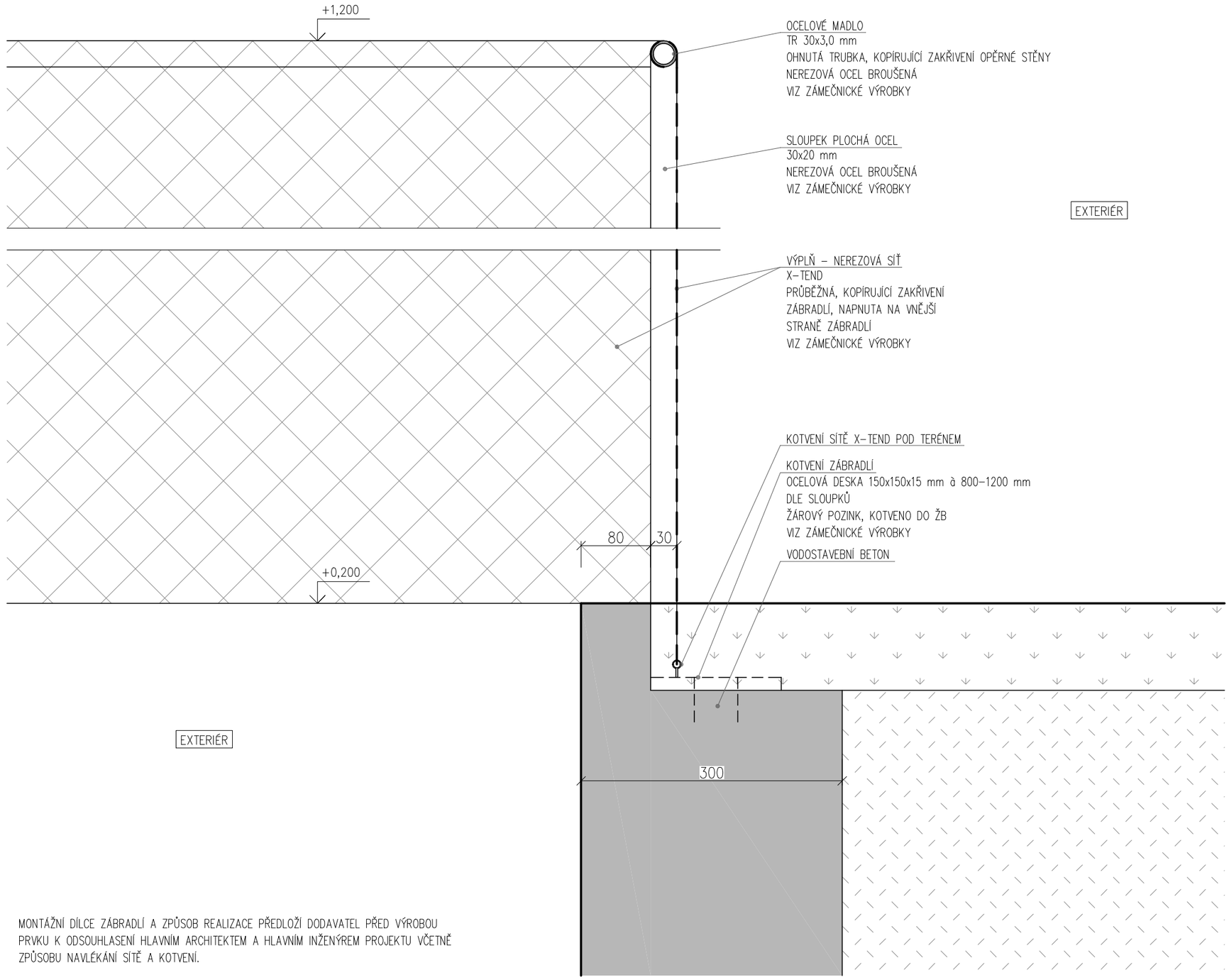

MONTÁŽNÍ DÍLCE ZÁBRADLÍ A ZPŮSOB REALIZACE PŘEDLOŽÍ DODAVATEL PŘED VÝROBOU PRVKU K ODSOUHLASENÍ HLAVNÍM ARCHITEKTEM A HLAVNÍM INŽENÝREM PROJEKTU VČETNĚ ZPŮSOBU NAVLÉKÁNÍ SÍTĚ A KOTVENÍ.

INVESTOR:	Město Turnov Antonína Dvořáka 335, 511 22 Turnov	GENERÁLNÍ PROJEKTANT:	A69 - architekti s.r.o. Nad Malým mýtem 2a/1739, 140 00 Praha 4	NÁZEV AKCE :	Novostavba knihovny Ant. Marka v Turnově	STUPEŇ : DPS	DATUM : 05/2023	PARÉ :
PROJEKTANT ČÁSTI:	OMEGA project s.r.o. Milady Horákové 66/103, 160 00 Praha 6	VYPRACOVAL:	Ing. Romana Fabianová Ing. arch. Barbora Pivoňková	NÁZEV VÝKRESU:	Detail zábradlí nad JV atriem	MĚŘÍTKO : 1:5	ČÍSLO VÝKRESU : DET02	

LEGENDA MATERIÁLŮ:

- ŽELEZOBETON
  VIZ STATCKÁ ČÁST
- PROSTÝ BETON
  VIZ STATICKÁ ČÁST/ SKLADBY
- VODOSTAVEBNÍ BETON, TL. 300 mm
  VIZ SKLADBY
- TEPELNÁ IZOLACE EPS
  VIZ SKLADBY
- TEPELNÁ IZOLACE XPS
  VIZ SKLADBY
- TEPELNÁ IZOLACE MINERÁLNÍ VLNA
  VIZ SKLADBY
- TEPELNÁ IZOLACE PIR/PUR
  VIZ SKLADBY
- HYDROIZOLACE
  VIZ SKLADBY
- HUTNĚNÝ NÁSYP – ZEMINA
  VIZ SKLADBY
- EXTENZIVNÍ SUBSTRÁT
- ROSTLÝ TERÉN
- ŠTĚRKOVÝ/ŠTĚRKOPÍSKOVÝ PODSYP
  VIZ SKLADBY
- DŘEVĚNÉ PRVKY
- DESKOVÉ MATERIÁLY – SDK
- DESKOVÉ MATERIÁLY – DŘEVOTŘÍSKOVÉ A CEMENTOTŘÍSKOVÉ DESKY
- SOUČÁST DODÁVKY OKEN

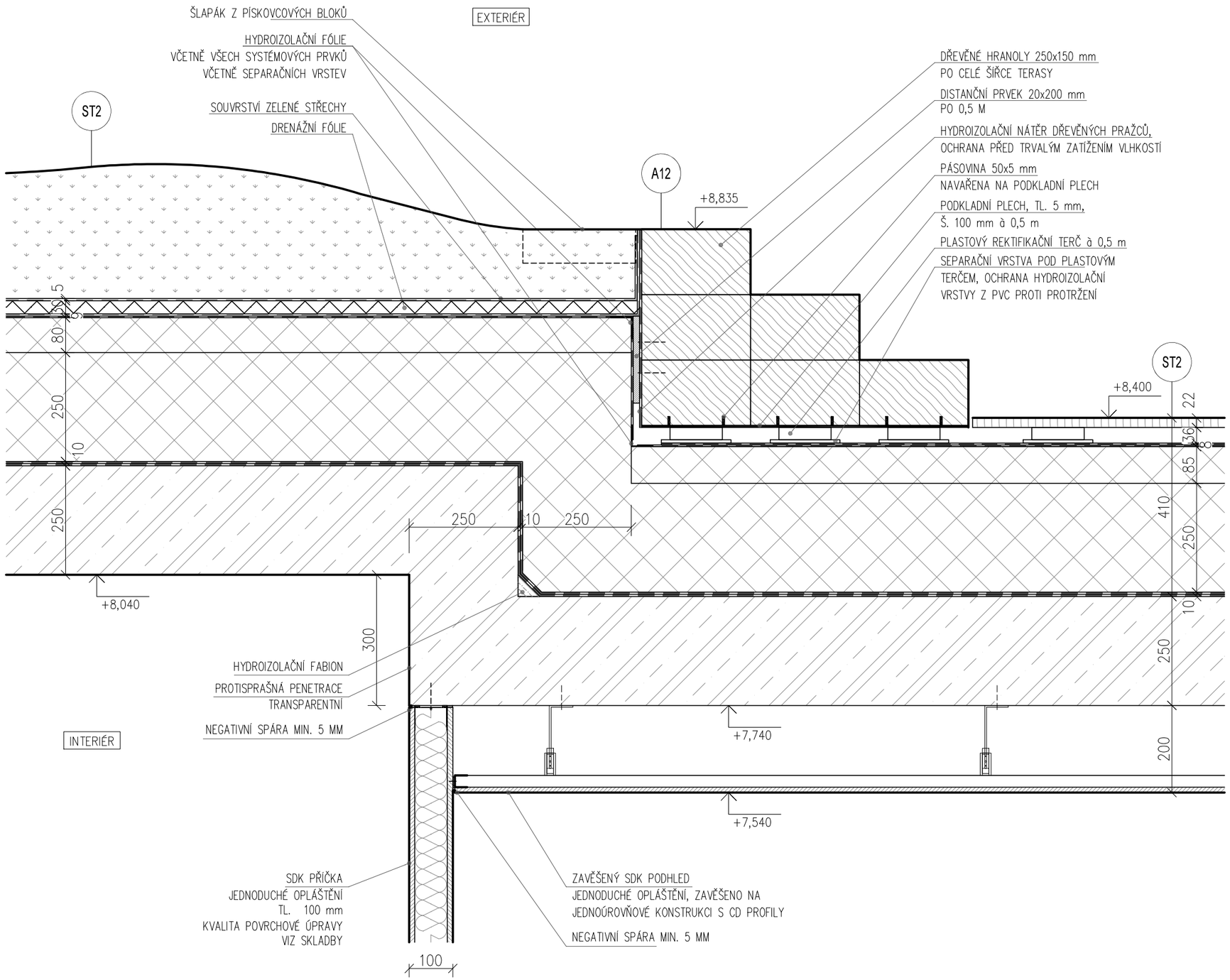

INVESTOR:	Město Turnov Antonína Dvořáka 335, 511 22 Turnov	GENERÁLNÍ PROJEKTANT:	A69 - architekti s.r.o. Nad Malým mýtem 2a/1739, 140 00 Praha 4	NÁZEV AKCE :	Novostavba knihovny Ant. Marka v Turnově	STUPEŇ : DPS DATUM : 05/2023 PARÉ :
PROJEKTANT ČÁSTI:	OMEGA project s.r.o. Milady Horákové 66/103, 160 00 Praha 6	VYPRACOVAL:	Ing. Romana Fabianová Ing. arch. Barbora Pivoňková	NÁZEV VÝKRESU:	Detail střechy terasy	MĚŘÍTKO : 1:10 ČÍSLO VÝKRESU : DET03

LEGENDA MATERIÁLŮ:

- ŽELEZOBETON
  VIZ STATCKÁ ČÁST
- PROSTÝ BETON
  VIZ STATICKÁ ČÁST/ SKLADBY
- VODOSTAVEBNÍ BETON, TL. 300 mm
  VIZ SKLADBY
- TEPELNÁ IZOLACE EPS
  VIZ SKLADBY
- TEPELNÁ IZOLACE XPS
  VIZ SKLADBY
- TEPELNÁ IZOLACE MINERÁLNÍ VLNA
  VIZ SKLADBY
- TEPELNÁ IZOLACE PIR/PUR
  VIZ SKLADBY
- HYDROIZOLACE
  VIZ SKLADBY
- HUTNĚNÝ NÁSYP – ZEMINA
  VIZ SKLADBY
- EXTENZIVNÍ SUBSTRÁT
- ROSTLÝ TERÉN
- ŠTĚRKOVÝ/ŠTĚRKOPÍSKOVÝ PODSYP
  VIZ SKLADBY
- DŘEVĚNÉ PRVKY
- DESKOVÉ MATERIÁLY – SDK
- DESKOVÉ MATERIÁLY – DŘEVOTŘÍSKOVÉ A CEMENTOTŘÍSKOVÉ DESKY
- SOUČÁST DODÁVKY OKEN

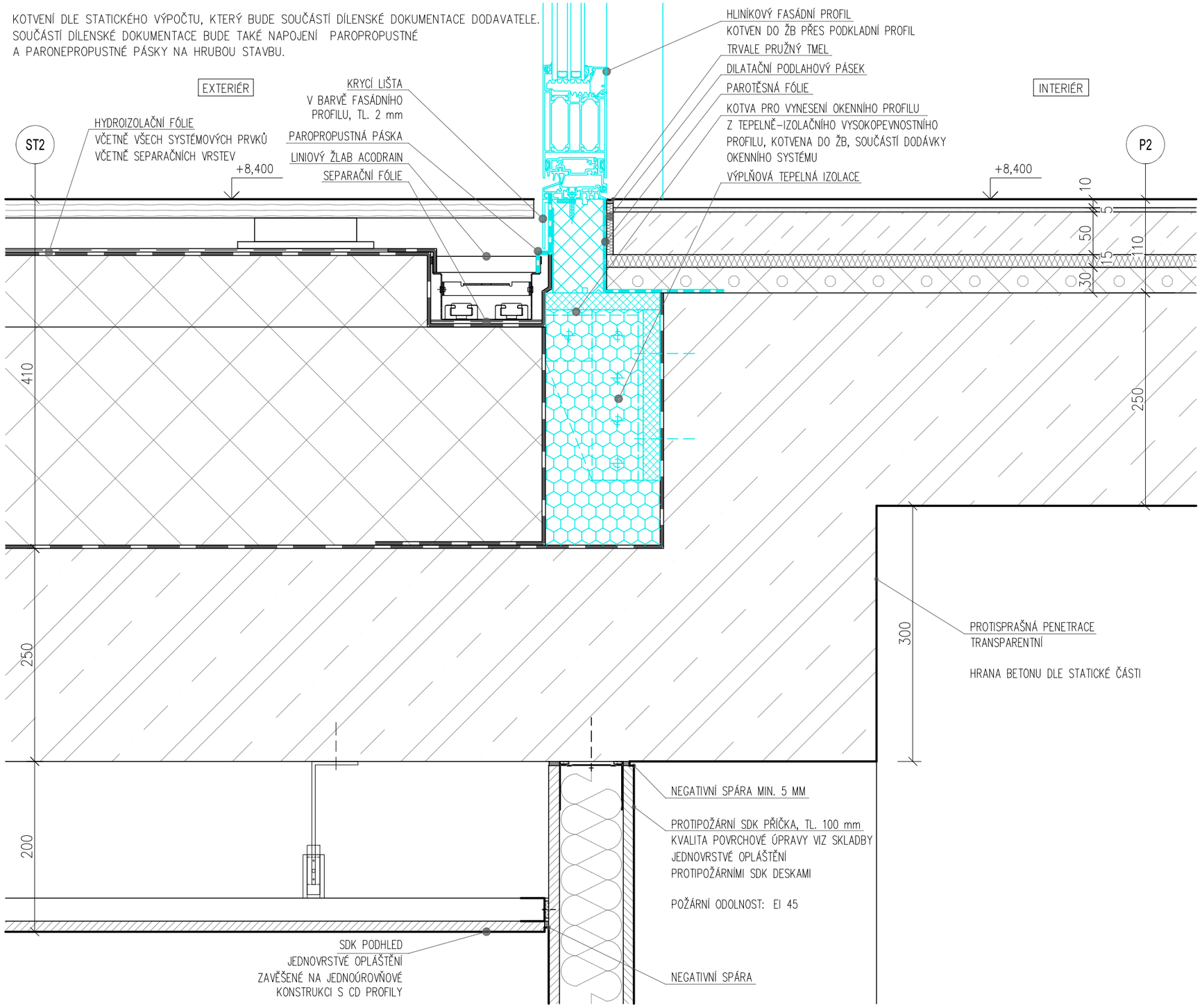

INVESTOR:	Město Turnov Antonína Dvořáka 335, 511 22 Turnov	GENERÁLNÍ PROJEKTANT:	A69 - architekti s.r.o. Nad Malým mýtem 2a/1739, 140 00 Praha 4	NÁZEV AKCE :	Novostavba knihovny Ant. Marka v Turnově	STUPEŇ : DPS	DATUM : 05/2023	PARÉ :
PROJEKTANT ČÁSTI:	OMEGA project s.r.o. Milady Horákové 66/103, 160 00 Praha 6	VYPRACOVAL:	Ing. Romana Fabianová Ing. arch. Barbora Pivoňková	NÁZEV VÝKRESU:	Detail výstupu na terasu	MĚŘÍTKO : 1:5	ČÍSLO VÝKRESU : DET04	

LEGENDA MATERIÁLŮ:

- ŽELEZOBETON
  VIZ STATCKÁ ČÁST
- PROSTÝ BETON
  VIZ STATICKÁ ČÁST/ SKLADBY
- VODOSTAVEBNÍ BETON, TL. 300 mm
  VIZ SKLADBY
- TEPELNÁ IZOLACE EPS
  VIZ SKLADBY
- TEPELNÁ IZOLACE XPS
  VIZ SKLADBY
- TEPELNÁ IZOLACE MINERÁLNÍ VLNA
  VIZ SKLADBY
- TEPELNÁ IZOLACE PIR/PUR
  VIZ SKLADBY
- HYDROIZOLACE
  VIZ SKLADBY
- HUTNĚNÝ NÁSYP – ZEMINA
  VIZ SKLADBY
- EXTENZIVNÍ SUBSTRÁT
- ROSTLÝ TERÉN
- ŠTĚRKOVÝ/ŠTĚRKOPÍSKOVÝ PODSYP
  VIZ SKLADBY
- DŘEVĚNÉ PRVKY
- DESKOVÉ MATERIÁLY – SDK
- DESKOVÉ MATERIÁLY – DŘEVOTŘÍSKOVÉ A CEMENTOTŘÍSKOVÉ DESKY
- SOUČÁST DODÁVKY OKEN

KOTVY OKEN Z KOMPOZITU. PŘESNÝ POČET, TVAR A DIMENZE KOTEV DLE STATICKÉHO VÝPOČTU, KTERÝ BUDE SOUČÁSTÍ DÍLENSKÉ DOKUMENTACE DODAVATELE. SOUČÁSTÍ DÍLENSKÉ DOKUMENTACE BUDE TAKÉ NAPOJENÍ PAROPROPUSTNÉ A PARONEPROPUSTNÉ PÁSKY NA HRUBOU STAVBU.

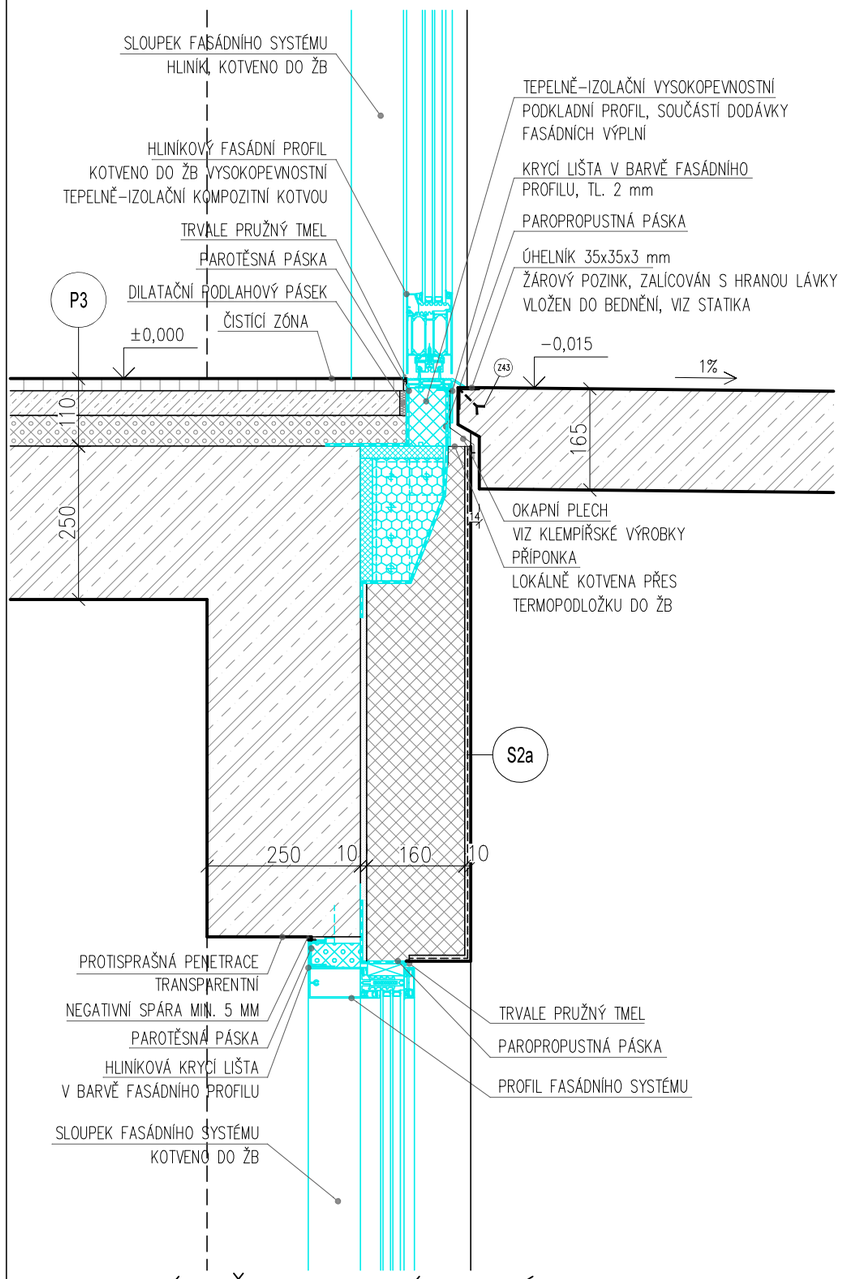

a. V MÍSTĚ KOTVENÍ FASÁDY

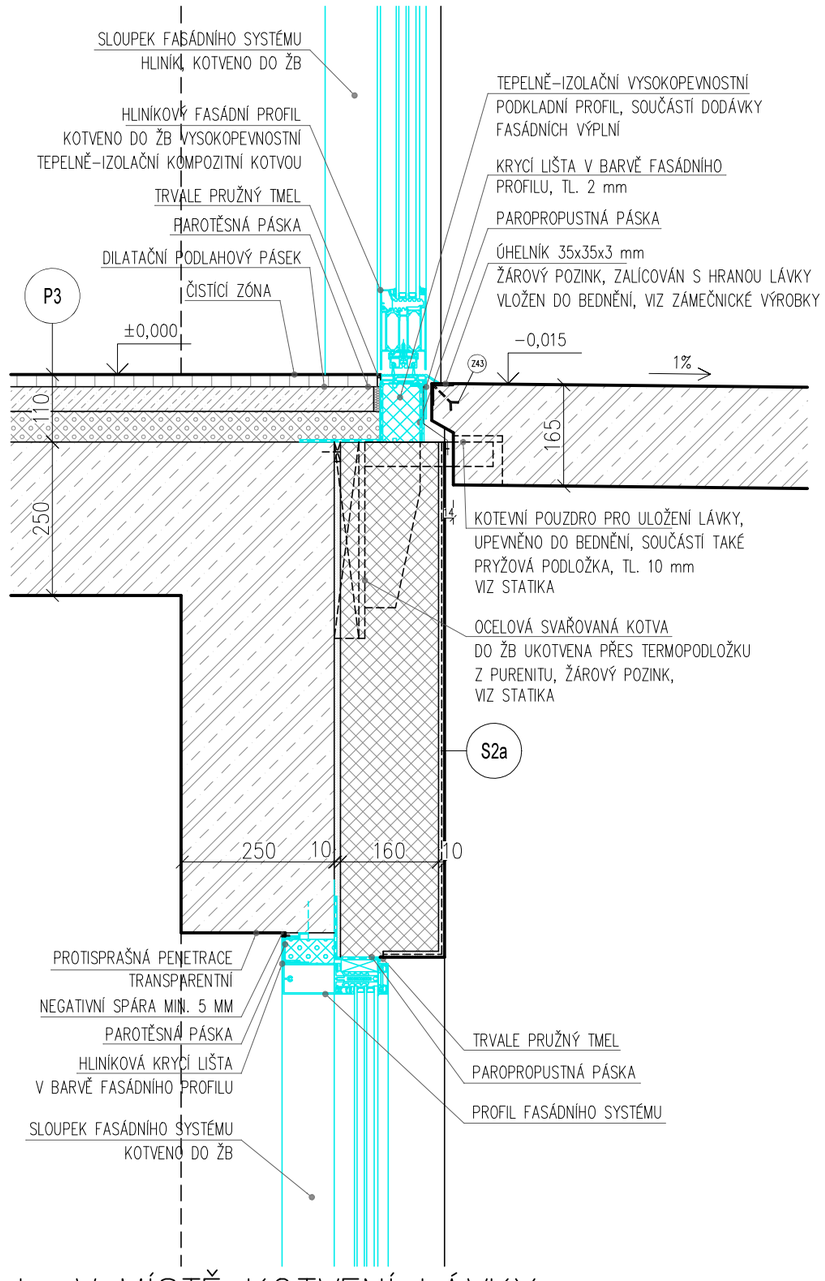

b. V MÍSTĚ KOTVENÍ LÁVKY

INVESTOR:	Město Turnov Antonína Dvořáka 335, 511 22 Turnov	GENERÁLNÍ PROJEKTANT:	A69 - architekti s.r.o. Nad Malým mýtem 2a/1739, 140 00 Praha 4	NÁZEV AKCE :	Novostavba knihovny Ant. Marka v Turnově	STUPEŇ : DPS	DATUM : 05/2023	PARÉ :
PROJEKTANT ČÁSTI:	OMEGA project s.r.o. Milady Horákové 66/103, 160 00 Praha 6	VYPRACOVAL:	Ing. Romana Fabianová Ing. arch. Barbora Pivoňková	NÁZEV VÝKRESU:	Detail přístupové lávky na JV straně	MĚŘÍTKO : 1:10	ČÍSLO VÝKRESU : DET05	

LEGENDA MATERIÁLŮ:

- ŽELEZOBETON
  VIZ STATCKÁ ČÁST
- PROSTÝ BETON
  VIZ STATICKÁ ČÁST/ SKLADBY
- VODOSTAVEBNÍ BETON, TL. 300 mm
  VIZ SKLADBY
- TEPELNÁ IZOLACE EPS
  VIZ SKLADBY
- TEPELNÁ IZOLACE XPS
  VIZ SKLADBY
- TEPELNÁ IZOLACE MINERÁLNÍ VLNA
  VIZ SKLADBY
- TEPELNÁ IZOLACE PIR/PUR
  VIZ SKLADBY
- HYDROIZOLACE
  VIZ SKLADBY
- HUTNĚNÝ NÁSYP – ZEMINA
  VIZ SKLADBY
- EXTENZIVNÍ SUBSTRÁT
- ROSTLÝ TERÉN
- ŠTĚRKOVÝ/ŠTĚRKOPÍSKOVÝ PODSYP
  VIZ SKLADBY
- DŘEVĚNÉ PRVKY
- DESKOVÉ MATERIÁLY – SDK
- DESKOVÉ MATERIÁLY – DŘEVOTŘÍSKOVÉ A CEMENTOTŘÍSKOVÉ DESKY
- SOUČÁST DODÁVKY OKEN

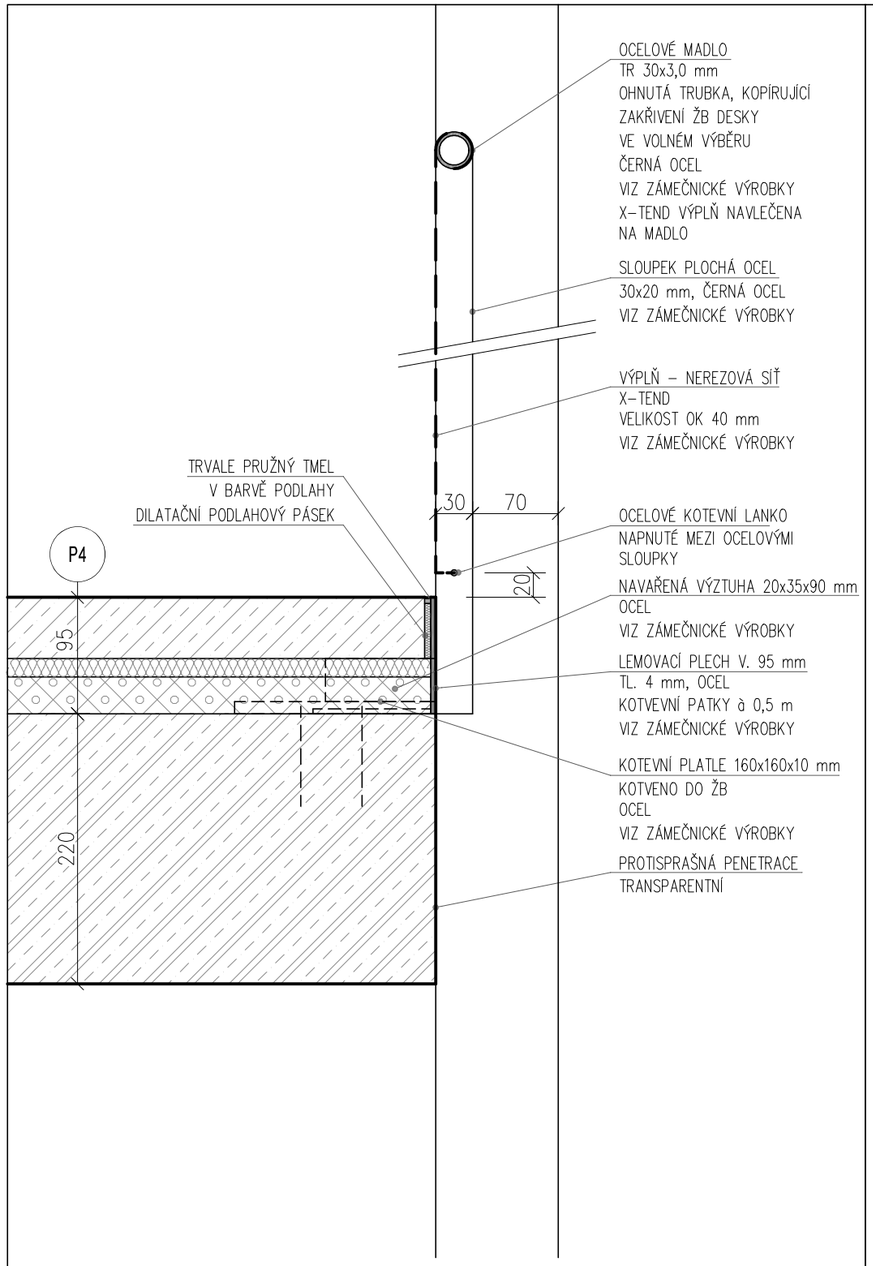

a. NEREZOVÁ SÍŤ, BEZ OBKLADU

MONTÁŽNÍ DÍLCE ZÁBRADLÍ A ZPŮSOB REALIZACE PŘEDLOŽÍ DODAVATEL PŘED VÝROBOU PRVKU K ODSOUHLASENÍ HLAVNÍM ARCHITEKTEM A HLAVNÍM INŽENÝREM PROJEKTU.

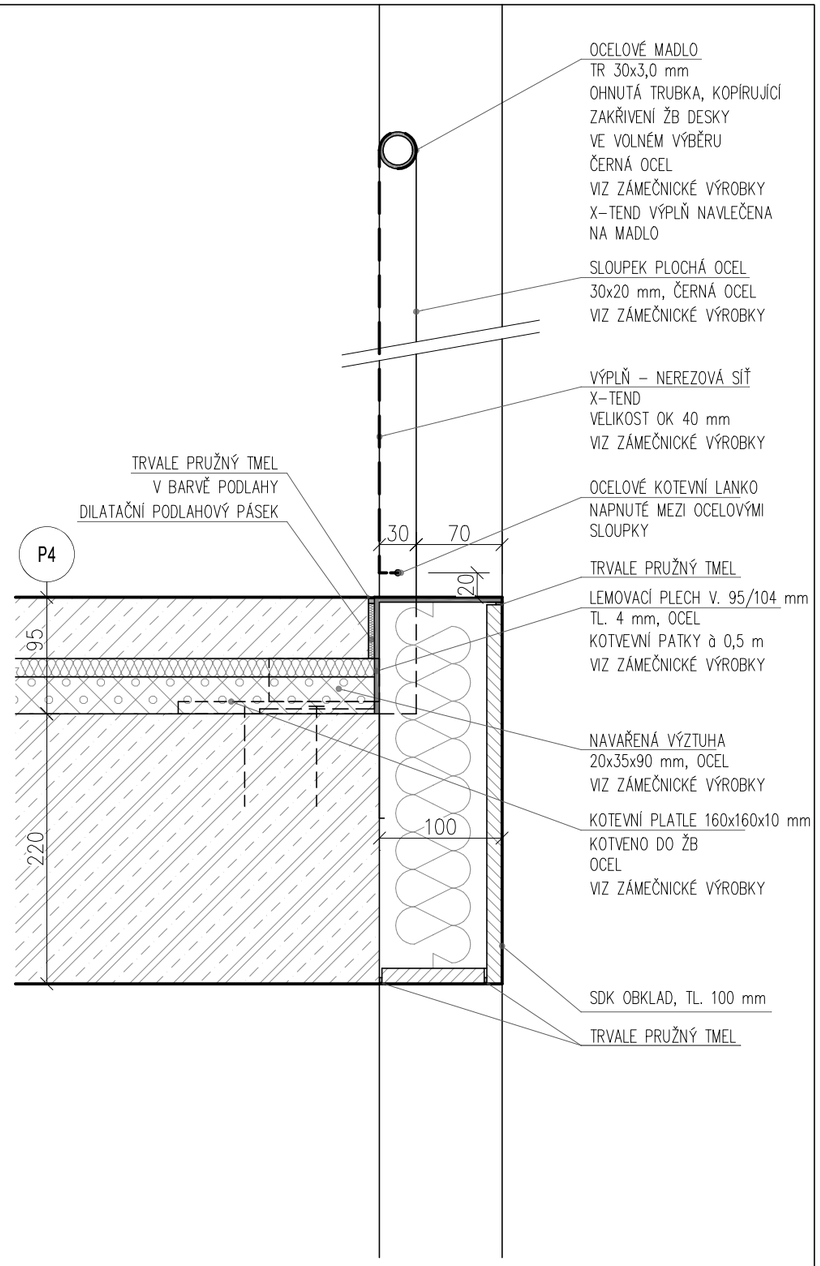

b. NEREZOVÁ SÍŤ, SDK OBKLAD

INVESTOR:	Město Turnov Antonína Dvořáka 335, 511 22 Turnov	GENERÁLNÍ PROJEKTANT:	A69 - architekti s.r.o. Nad Malým mýtem 2a/1739, 140 00 Praha 4	NÁZEV AKCE :	Novostavba knihovny Ant. Marka v Turnově	STUPEŇ : DPS	DATUM : 05/2023	PARÉ :
PROJEKTANT ČÁSTI:	OMEGA project s.r.o. Milady Horákové 66/103, 160 00 Praha 6	VYPRACOVAL:	Ing. Romana Fabianová Ing. arch. Barbora Pivoňková	NÁZEV VÝKRESU:	Detail zábradlí v otvorech volného výběru - ve variantách	MĚŘÍTKO : 1:5	ČÍSLO VÝKRESU : DET06	

LEGENDA MATERIÁLŮ:

- ŽELEZOBETON
  VIZ STATCKÁ ČÁST
- PROSTÝ BETON
  VIZ STATICKÁ ČÁST/ SKLADBY
- VODOSTAVEBNÍ BETON, TL. 300 mm
  VIZ SKLADBY
- TEPELNÁ IZOLACE EPS
  VIZ SKLADBY
- TEPELNÁ IZOLACE XPS
  VIZ SKLADBY
- TEPELNÁ IZOLACE MINERÁLNÍ VLNA
  VIZ SKLADBY
- TEPELNÁ IZOLACE PIR/PUR
  VIZ SKLADBY
- HYDROIZOLACE
  VIZ SKLADBY
- HUTNĚNÝ NÁSYP – ZEMINA
  VIZ SKLADBY
- EXTENZIVNÍ SUBSTRÁT
- ROSTLÝ TERÉN
- ŠTĚRKOVÝ/ŠTĚRKOPÍSKOVÝ PODSYP
  VIZ SKLADBY
- DŘEVĚNÉ PRVKY
- DESKOVÉ MATERIÁLY – SDK
- DESKOVÉ MATERIÁLY – DŘEVOTŘÍSKOVÉ A CEMENTOTŘÍSKOVÉ DESKY
- SOUČÁST DODÁVKY OKEN

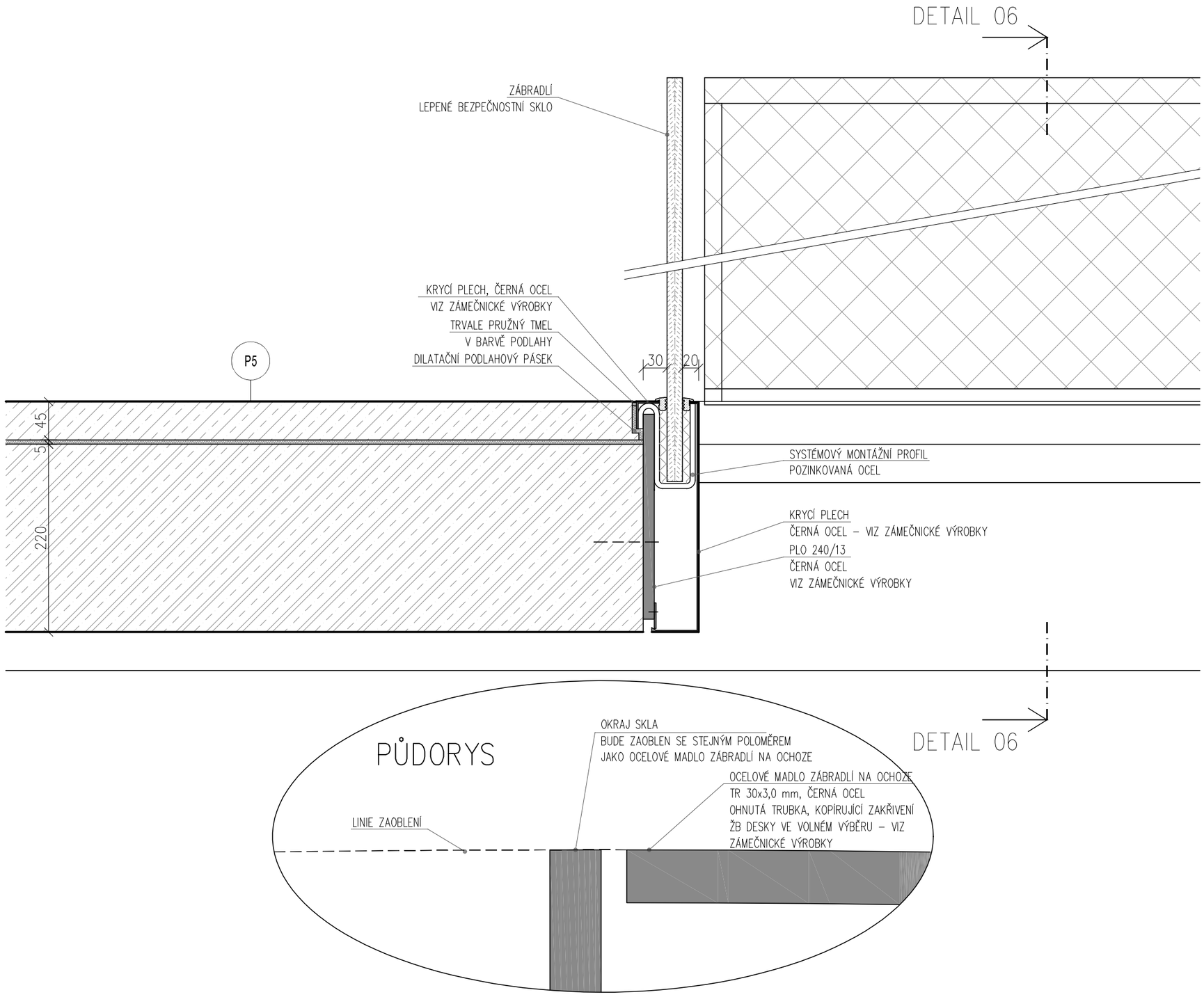

INVESTOR:	Město Turnov Antonína Dvořáka 335, 511 22 Turnov	GENERÁLNÍ PROJEKTANT:	A69 - architekti s.r.o. Nad Malým mýtem 2a/1739, 140 00 Praha 4	NÁZEV AKCE :	Novostavba knihovny Ant. Marka v Turnově	STUPEŇ : DPS DATUM : 05/2023 PARÉ :
PROJEKTANT ČÁSTI:	OMEGA project s.r.o. Milady Horákové 66/103, 160 00 Praha 6	VYPRACOVAL:	Ing. Romana Fabianová Ing. arch. Barbora Pivoňková	NÁZEV VÝKRESU:	Detail zábradlí lávky ve volném výběru	MĚŘÍTKO : 1:5 ČÍSLO VÝKRESU : DET07

LEGENDA MATERIÁLŮ:

- ŽELEZOBETON
  VIZ STATCKÁ ČÁST
- PROSTÝ BETON
  VIZ STATICKÁ ČÁST/ SKLADBY
- VODOSTAVEBNÍ BETON, TL. 300 mm
  VIZ SKLADBY
- TEPELNÁ IZOLACE EPS
  VIZ SKLADBY
- TEPELNÁ IZOLACE XPS
  VIZ SKLADBY
- TEPELNÁ IZOLACE MINERÁLNÍ VLNA
  VIZ SKLADBY
- TEPELNÁ IZOLACE PIR/PUR
  VIZ SKLADBY
- HYDROIZOLACE
  VIZ SKLADBY
- HUTNĚNÝ NÁSYP – ZEMINA
  VIZ SKLADBY
- EXTENZIVNÍ SUBSTRÁT
- ROSTLÝ TERÉN
- ŠTĚRKOVÝ/ŠTĚRKOPÍSKOVÝ PODSYP
  VIZ SKLADBY
- DŘEVĚNÉ PRVKY
- DESKOVÉ MATERIÁLY – SDK
- DESKOVÉ MATERIÁLY – DŘEVOTŘÍSKOVÉ A CEMENTOTŘÍSKOVÉ DESKY
- SOUČÁST DODÁVKY OKEN

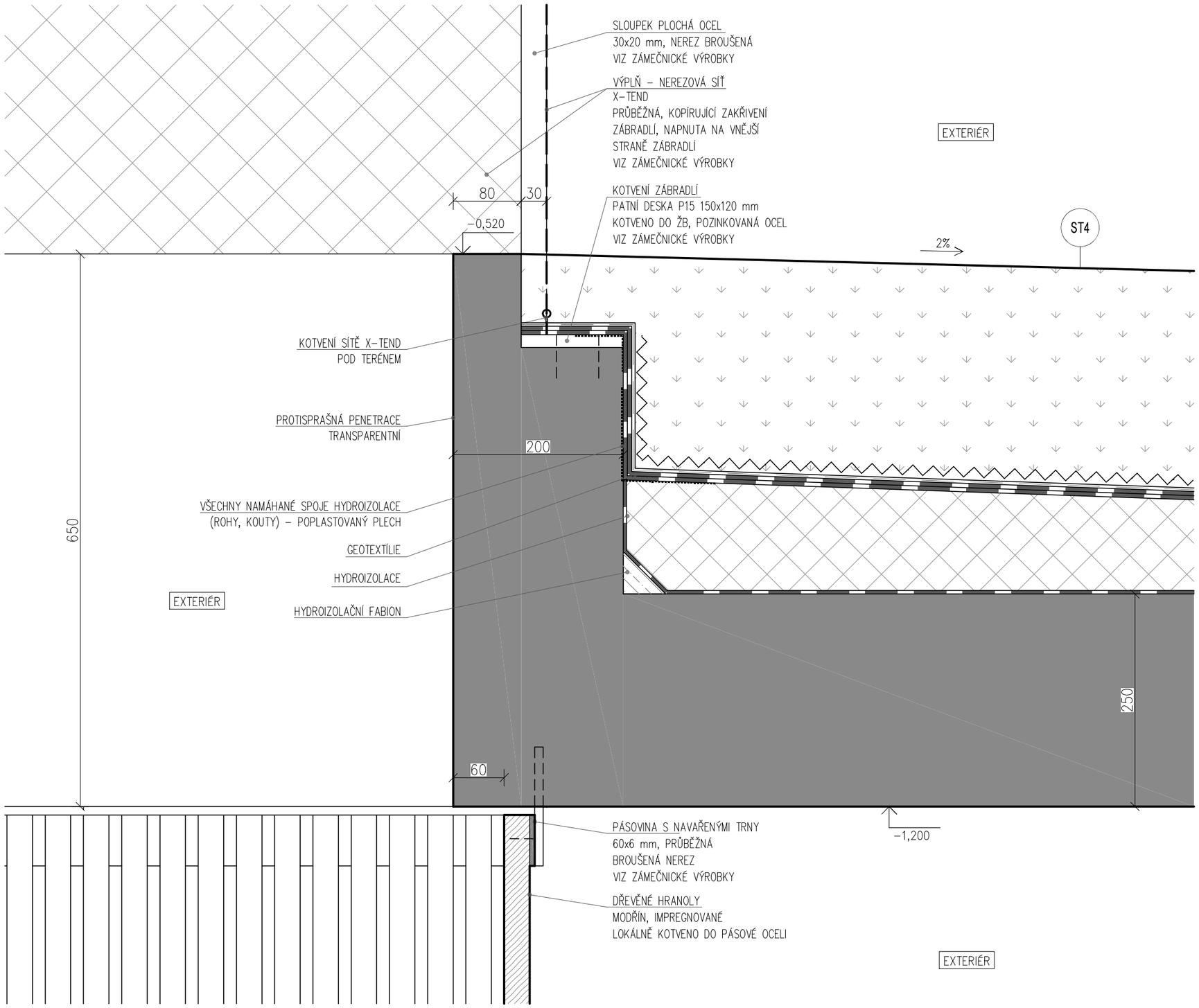

INVESTOR:	Město Turnov Antonína Dvořáka 335, 511 22 Turnov	GENERÁLNÍ PROJEKTANT:	A69 - architekti s.r.o. Nad Malým mýtem 2a/1739, 140 00 Praha 4	NÁZEV AKCE :	Novostavba knihovny Ant. Marka v Turnově	STUPEŇ : DPS	DATUM : 05/2023	PARÉ :
PROJEKTANT ČÁSTI:	OMEGA project s.r.o. Milady Horákové 66/103, 160 00 Praha 6	VYPRACOVAL:	Ing. Romana Fabianová Ing. arch. Barbora Pivoňková	NÁZEV VÝKRESU:	Detail střechy nad 1.PP v místě půlkruhového otvoru	MĚŘÍTKO : 1:5	ČÍSLO VÝKRESU : DET08	

LEGENDA MATERIÁLŮ:

- ŽELEZOBETON
  VIZ STATCKÁ ČÁST
- PROSTÝ BETON
  VIZ STATICKÁ ČÁST/ SKLADBY
- VODOSTAVEBNÍ BETON, TL. 300 mm
  VIZ SKLADBY
- TEPELNÁ IZOLACE EPS
  VIZ SKLADBY
- TEPELNÁ IZOLACE XPS
  VIZ SKLADBY
- TEPELNÁ IZOLACE MINERÁLNÍ VLNA
  VIZ SKLADBY
- TEPELNÁ IZOLACE PIR/PUR
  VIZ SKLADBY
- HYDROIZOLACE
  VIZ SKLADBY
- HUTNĚNÝ NÁSYP – ZEMINA
  VIZ SKLADBY
- EXTENZIVNÍ SUBSTRÁT
- ROSTLÝ TERÉN
- ŠTĚRKOVÝ/ŠTĚRKOPÍSKOVÝ PODSYP
  VIZ SKLADBY
- DŘEVĚNÉ PRVKY
- DESKOVÉ MATERIÁLY – SDK
- DESKOVÉ MATERIÁLY – DŘEVOTŘÍSKOVÉ A CEMENTOTŘÍSKOVÉ DESKY
- SOUČÁST DODÁVKY OKEN

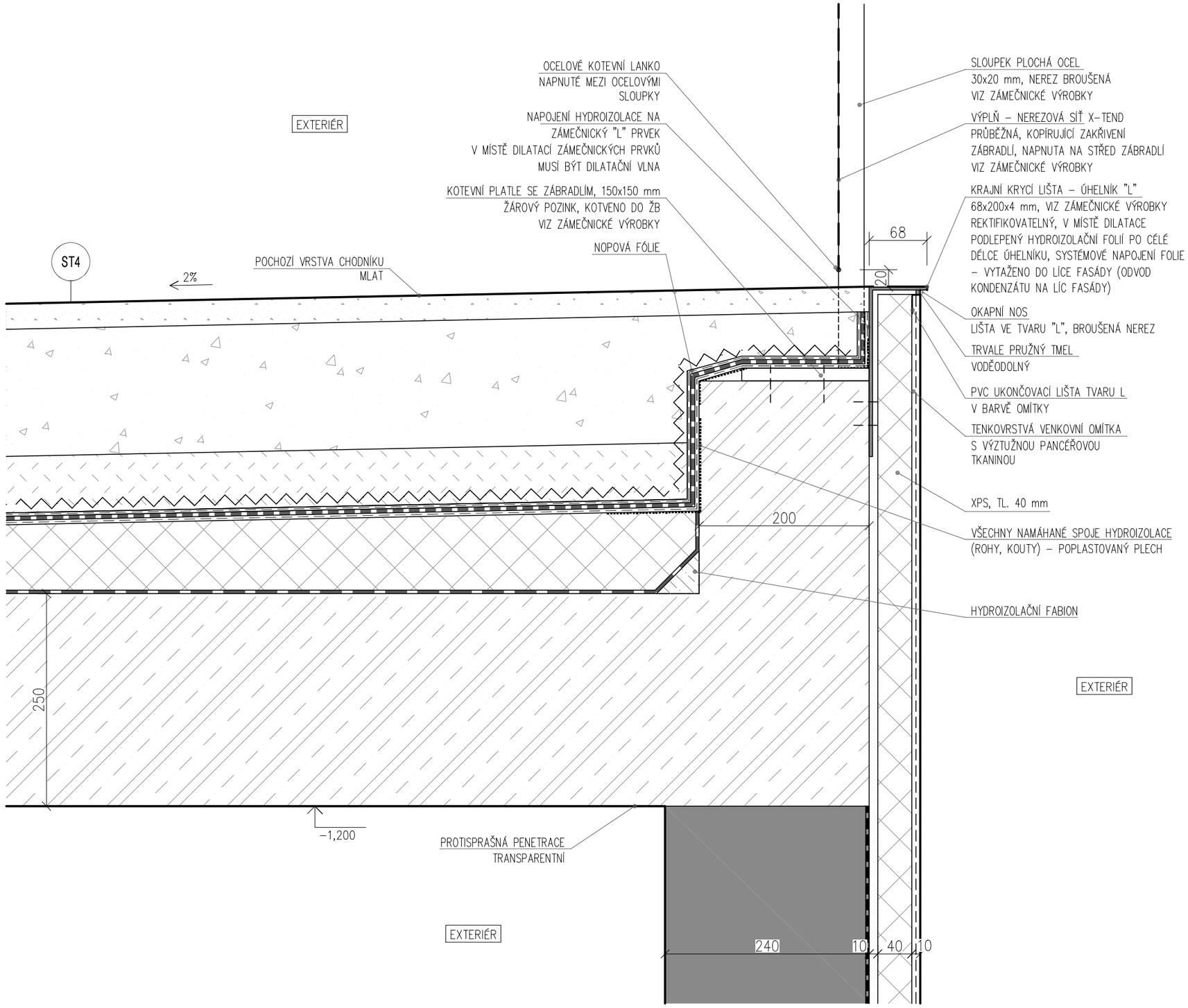

INVESTOR:	Město Turnov Antonína Dvořáka 335, 511 22 Turnov	GENERÁLNÍ PROJEKTANT:	A69 - architekti s.r.o. Nad Malým mýtem 2a/1739, 140 00 Praha 4	NÁZEV AKCE :	Novostavba knihovny Ant. Marka v Turnově	STUPEŇ : DPS	DATUM : 05/2023	PARÉ :
PROJEKTANT ČÁSTI:	OMEGA project s.r.o. Milady Horákové 66/103, 160 00 Praha 6	VYPRACOVAL:	Ing. Romana Fabianová Ing. arch. Barbora Pivoňková	NÁZEV VÝKRESU:	Detail zábradlí nad 1.PP - nevytápěná část	MĚŘÍTKO : 1:5	ČÍSLO VÝKRESU : DET09a	

LEGENDA MATERIÁLŮ:

- ŽELEZOBETON
  VIZ STATCKÁ ČÁST
- PROSTÝ BETON
  VIZ STATICKÁ ČÁST/ SKLADBY
- VODOSTAVEBNÍ BETON, TL. 300 mm
  VIZ SKLADBY
- TEPELNÁ IZOLACE EPS
  VIZ SKLADBY
- TEPELNÁ IZOLACE XPS
  VIZ SKLADBY
- TEPELNÁ IZOLACE MINERÁLNÍ VLNA
  VIZ SKLADBY
- TEPELNÁ IZOLACE PIR/PUR
  VIZ SKLADBY
- HYDROIZOLACE
  VIZ SKLADBY
- HUTNĚNÝ NÁSYP – ZEMINA
  VIZ SKLADBY
- EXTENZIVNÍ SUBSTRÁT
- ROSTLÝ TERÉN
- ŠTĚRKOVÝ/ŠTĚRKOPÍSKOVÝ PODSYP
  VIZ SKLADBY
- DŘEVĚNÉ PRVKY
- DESKOVÉ MATERIÁLY – SDK
- DESKOVÉ MATERIÁLY – DŘEVOTŘÍSKOVÉ A CEMENTOTŘÍSKOVÉ DESKY
- SOUČÁST DODÁVKY OKEN

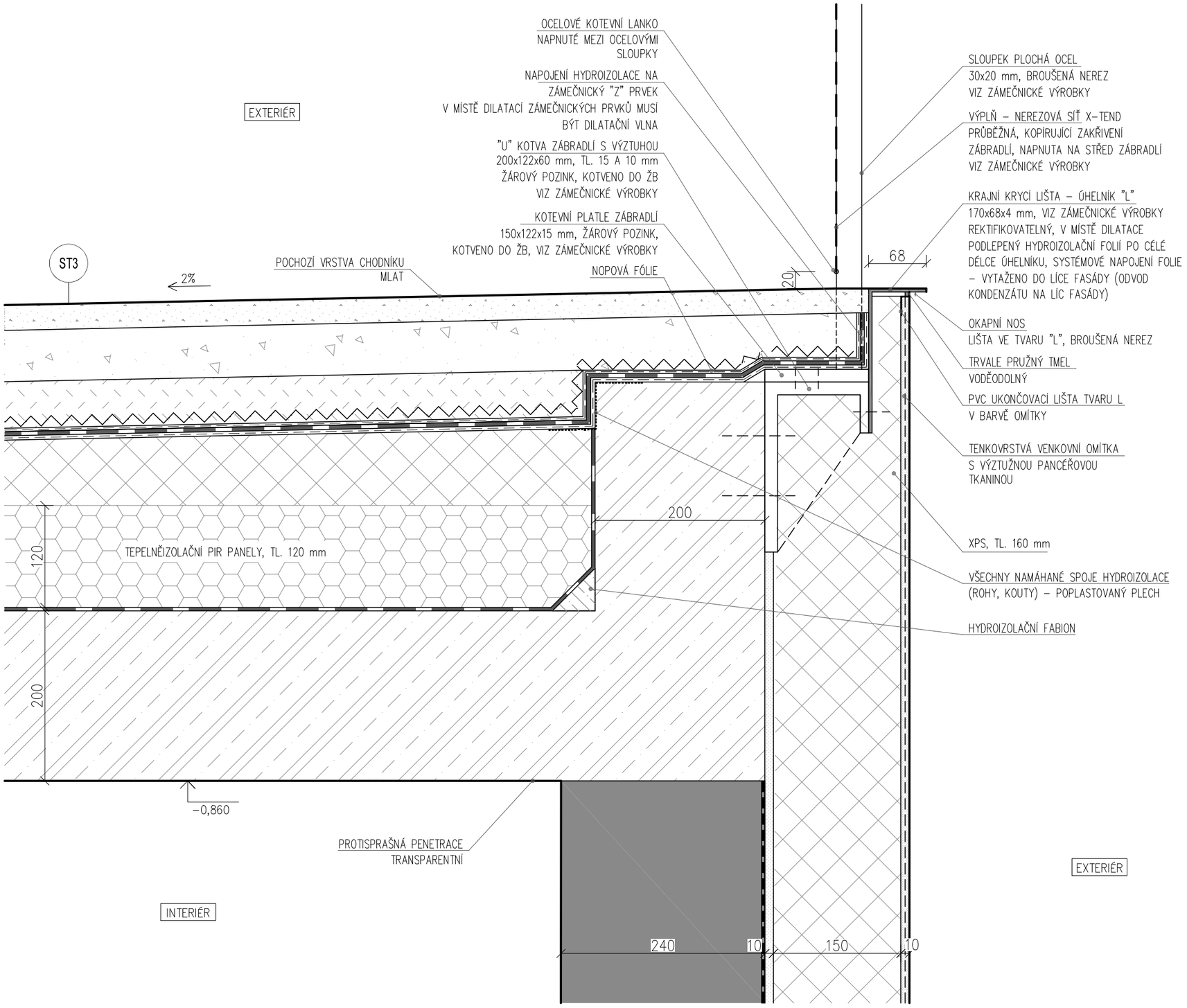

INVESTOR:	Město Turnov Antonína Dvořáka 335, 511 22 Turnov	GENERÁLNÍ PROJEKTANT:	A69 - architekti s.r.o. Nad Malým mýtem 2a/1739, 140 00 Praha 4	NÁZEV AKCE :	Novostavba knihovny Ant. Marka v Turnově	STUPEŇ : DPS	DATUM : 05/2023	PARÉ :
PROJEKTANT ČÁSTI:	OMEGA project s.r.o. Milady Horákové 66/103, 160 00 Praha 6	VYPRACOVAL:	Ing. Romana Fabianová Ing. arch. Barbora Pivoňková	NÁZEV VÝKRESU:	Detail zábradlí nad 1.PP - vytápěná část	MĚŘÍTKO : 1:5	ČÍSLO VÝKRESU : DET09b	

LEGENDA MATERIÁLŮ:

- ŽELEZOBETON
  VIZ STATCKÁ ČÁST
- PROSTÝ BETON
  VIZ STATICKÁ ČÁST/ SKLADBY
- VODOSTAVEBNÍ BETON, TL. 300 mm
  VIZ SKLADBY
- TEPELNÁ IZOLACE EPS
  VIZ SKLADBY
- TEPELNÁ IZOLACE XPS
  VIZ SKLADBY
- TEPELNÁ IZOLACE MINERÁLNÍ VLNA
  VIZ SKLADBY
- TEPELNÁ IZOLACE PIR/PUR
  VIZ SKLADBY
- HYDROIZOLACE
  VIZ SKLADBY
- HUTNĚNÝ NÁSYP – ZEMINA
  VIZ SKLADBY
- EXTENZIVNÍ SUBSTRÁT
- ROSTLÝ TERÉN
- ŠTĚRKOVÝ/ŠTĚRKOPÍSKOVÝ PODSYP
  VIZ SKLADBY
- DŘEVĚNÉ PRVKY
- DESKOVÉ MATERIÁLY – SDK
- DESKOVÉ MATERIÁLY – DŘEVOTŘÍSKOVÉ A CEMENTOTŘÍSKOVÉ DESKY
- SOUČÁST DODÁVKY OKEN

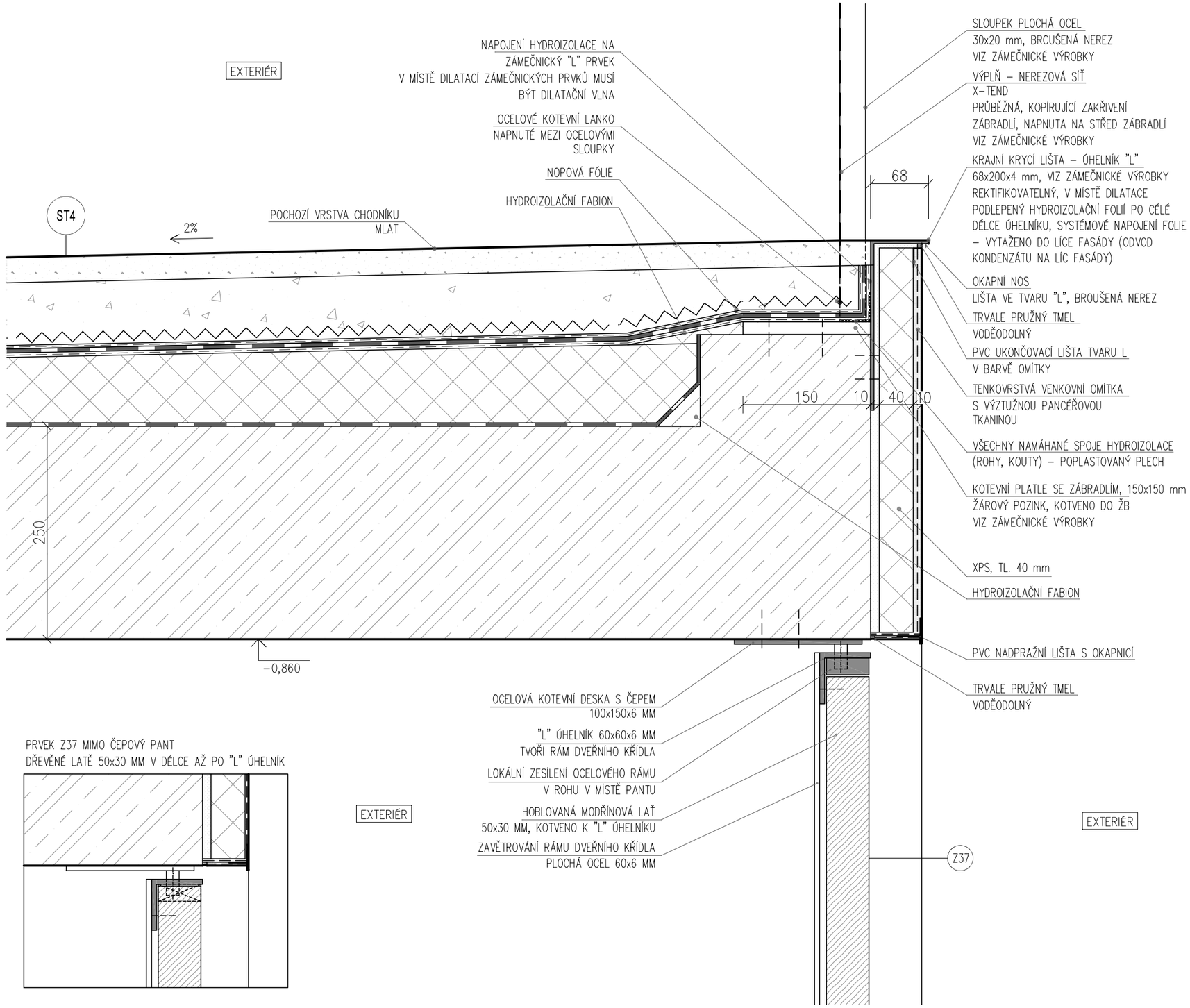

INVESTOR:	Město Turnov Antonína Dvořáka 335, 511 22 Turnov	GENERÁLNÍ PROJEKTANT:	A69 - architekti s.r.o. Nad Malým mýtem 2a/1739, 140 00 Praha 4	NÁZEV AKCE :	Novostavba knihovny Ant. Marka v Turnově	STUPEŇ : DPS	DATUM : 05/2023	PARÉ :
PROJEKTANT ČÁSTI:	OMEGA project s.r.o. Milady Horákové 66/103, 160 00 Praha 6	VYPRACOVAL:	Ing. Romana Fabianová Ing. arch. Barbora Pivoňková	NÁZEV VÝKRESU:	Detail zábradlí nad 1.PP - vstupní část	MĚŘÍTKO : 1:5	ČÍSLO VÝKRESU : DET09c	

LEGENDA MATERIÁLŮ:

- ŽELEZOBETON
  VIZ STATCKÁ ČÁST
- PROSTÝ BETON
  VIZ STATICKÁ ČÁST/ SKLADBY
- VODOSTAVEBNÍ BETON, TL. 300 mm
  VIZ SKLADBY
- TEPELNÁ IZOLACE EPS
  VIZ SKLADBY
- TEPELNÁ IZOLACE XPS
  VIZ SKLADBY
- TEPELNÁ IZOLACE MINERÁLNÍ VLNA
  VIZ SKLADBY
- TEPELNÁ IZOLACE PIR/PUR
  VIZ SKLADBY
- HYDROIZOLACE
  VIZ SKLADBY
- HUTNĚNÝ NÁSYP – ZEMINA
  VIZ SKLADBY
- EXTENZIVNÍ SUBSTRÁT
- ROSTLÝ TERÉN
- ŠTĚRKOVÝ/ŠTĚRKOPÍSKOVÝ PODSYP
  VIZ SKLADBY
- DŘEVĚNÉ PRVKY
- DESKOVÉ MATERIÁLY – SDK
- DESKOVÉ MATERIÁLY – DŘEVOTŘÍSKOVÉ A CEMENTOTŘÍSKOVÉ DESKY
- SOUČÁST DODÁVKY OKEN

POŽADUJEME PROVEDENÍ VZORKU TOHOTO DETAILU V ODPOVÍDAJÍCÍ VELIKOSTI TAK, ABY BYLO MOŽNÉ JEDNOZNAČNĚ ODSOUHLASIT JEHO PROVEDENÍ A DODAVATEL SI MOHL VYZKOUŠET TECHNOLOGII PROVÁDĚNÍ

EXTERIÉR

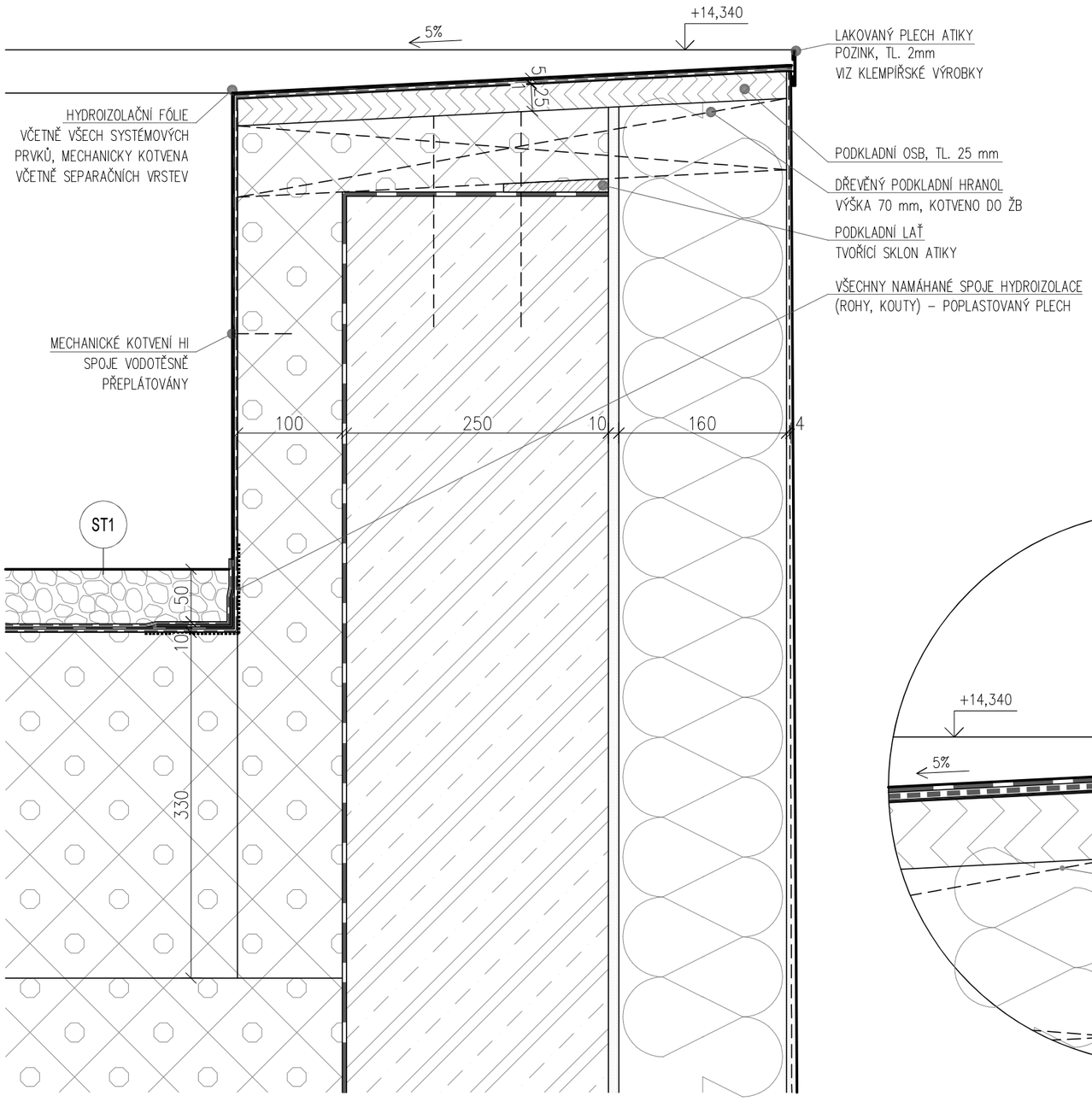

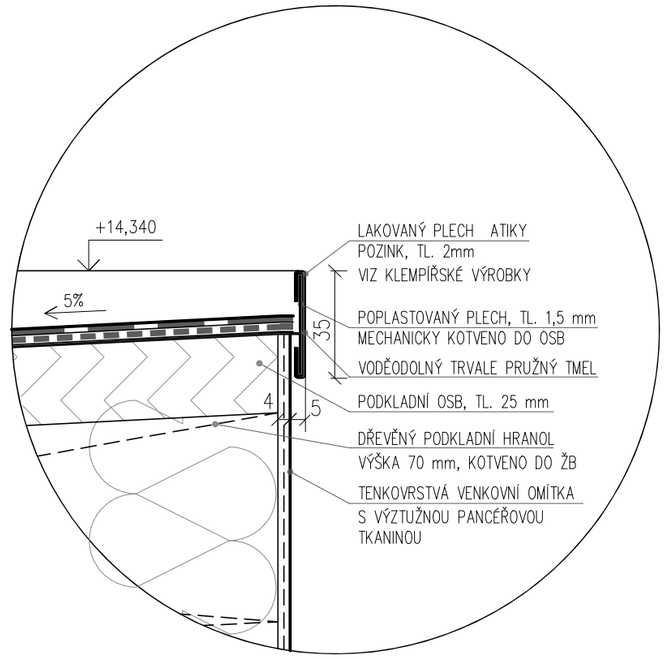

INVESTOR:	Město Turnov Antonína Dvořáka 335, 511 22 Turnov	GENERÁLNÍ PROJEKTANT:	A69 - architekti s.r.o. Nad Malým mýtem 2a/1739, 140 00 Praha 4	NÁZEV AKCE :	Novostavba knihovny Ant. Marka v Turnově	STUPEŇ : DPS	DATUM : 05/2023	PARÉ :
PROJEKTANT ČÁSTI:	OMEGA project s.r.o. Milady Horákové 66/103, 160 00 Praha 6	VYPRACOVAL:	Ing. Romana Fabianová Ing. arch. Barbora Pivoňková	NÁZEV VÝKRESU:	Detail atiky	MĚŘÍTKO : 1:5	ČÍSLO VÝKRESU : DET10	

LEGENDA MATERIÁLŮ:

- ŽELEZOBETON
  VIZ STATCKÁ ČÁST
- PROSTÝ BETON
  VIZ STATICKÁ ČÁST/ SKLADBY
- VODOSTAVEBNÍ BETON, TL. 300 mm
  VIZ SKLADBY
- TEPELNÁ IZOLACE EPS
  VIZ SKLADBY
- TEPELNÁ IZOLACE XPS
  VIZ SKLADBY
- TEPELNÁ IZOLACE MINERÁLNÍ VLNA
  VIZ SKLADBY
- TEPELNÁ IZOLACE PIR/PUR
  VIZ SKLADBY
- HYDROIZOLACE
  VIZ SKLADBY
- HUTNĚNÝ NÁSYP – ZEMINA
  VIZ SKLADBY
- EXTENZIVNÍ SUBSTRÁT
- ROSTLÝ TERÉN
- ŠTĚRKOVÝ/ŠTĚRKOPÍSKOVÝ PODSYP
  VIZ SKLADBY
- DŘEVĚNÉ PRVKY
- DESKOVÉ MATERIÁLY – SDK
- DESKOVÉ MATERIÁLY – DŘEVOTŘÍSKOVÉ A CEMENTOTŘÍSKOVÉ DESKY
- SOUČÁST DODÁVKY OKEN

POZNÁMKA:
POJÍZDNÁ LÁVKA PŘEDMĚTEM VÝROBNÍ DOKUMENTACE DODAVATELE – FINÁLNÍ VZHLED JE NUTNÉ PŘEDEM KONZULTOVAT S HLAVNÍM ARCHITEKTEM PROJEKTU A S HIP.
POJÍZDNÁ LÁVKA BUDE POHÁNĚNA ELEKTRICKY SERVOPOHONEM. BUDE MÍT PLNÉ DNO, ABY SE ZABRÁNILO PÁDU PŘEDMĚTŮ. VOZÍK MUSÍ BÝT ARETOVATELNÝ.

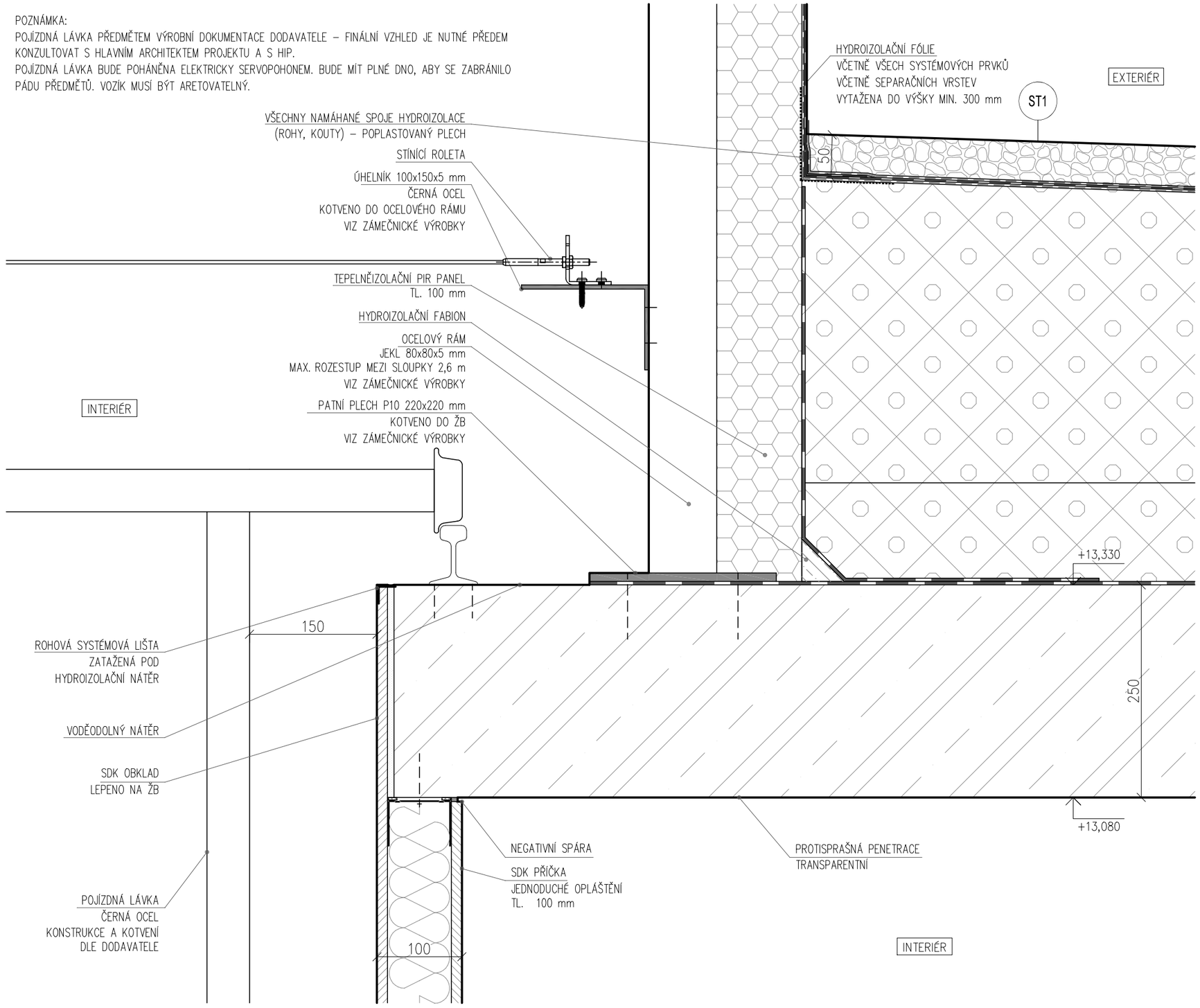

INVESTOR:	Město Turnov Antonína Dvořáka 335, 511 22 Turnov	GENERÁLNÍ PROJEKTANT:	A69 - architekti s.r.o. Nad Malým mýtem 2a/1739, 140 00 Praha 4	NÁZEV AKCE :	Novostavba knihovny Ant. Marka v Turnově	STUPEŇ : DPS	DATUM : 05/2023	PARÉ :
PROJEKTANT ČÁSTI:	OMEGA project s.r.o. Milady Horákové 66/103, 160 00 Praha 6	VYPRACOVAL:	Ing. Romana Fabianová Ing. arch. Barbora Pivoňková	NÁZEV VÝKRESU:	Detail světlíku	MĚŘÍTKO : 1:5	ČÍSLO VÝKRESU : DET11	

LEGENDA MATERIÁLŮ:

- ŽELEZOBETON
  VIZ STATCKÁ ČÁST
- PROSTÝ BETON
  VIZ STATICKÁ ČÁST/ SKLADBY
- VODOSTAVEBNÍ BETON, TL. 300 mm
  VIZ SKLADBY
- TEPELNÁ IZOLACE EPS
  VIZ SKLADBY
- TEPELNÁ IZOLACE XPS
  VIZ SKLADBY
- TEPELNÁ IZOLACE MINERÁLNÍ VLNA
  VIZ SKLADBY
- TEPELNÁ IZOLACE PIR/PUR
  VIZ SKLADBY
- HYDROIZOLACE
  VIZ SKLADBY
- HUTNĚNÝ NÁSYP – ZEMINA
  VIZ SKLADBY
- EXTENZIVNÍ SUBSTRÁT
- ROSTLÝ TERÉN
- ŠTĚRKOVÝ/ŠTĚRKOPÍSKOVÝ PODSYP
  VIZ SKLADBY
- DŘEVĚNÉ PRVKY
- DESKOVÉ MATERIÁLY – SDK
- DESKOVÉ MATERIÁLY – DŘEVOTŘÍSKOVÉ A CEMENTOTŘÍSKOVÉ DESKY
- SOUČÁST DODÁVKY OKEN

PŘESNÝ POČET, TVAR A DIMENZE KOTEV DLE STATICKÉHO VÝPOČTU, KTERÝ BUDE SOUČÁSTÍ DÍLENSKÉ DOKUMENTACE DODAVATELE.
SOUČÁSTÍ DÍLENSKÉ DOKUMENTACE BUDE TAKÉ NAPOJENÍ PAROPROPUSTNÉ A PARONEPROPUSTNÉ PÁSKY NA HRUBOU STAVBU.

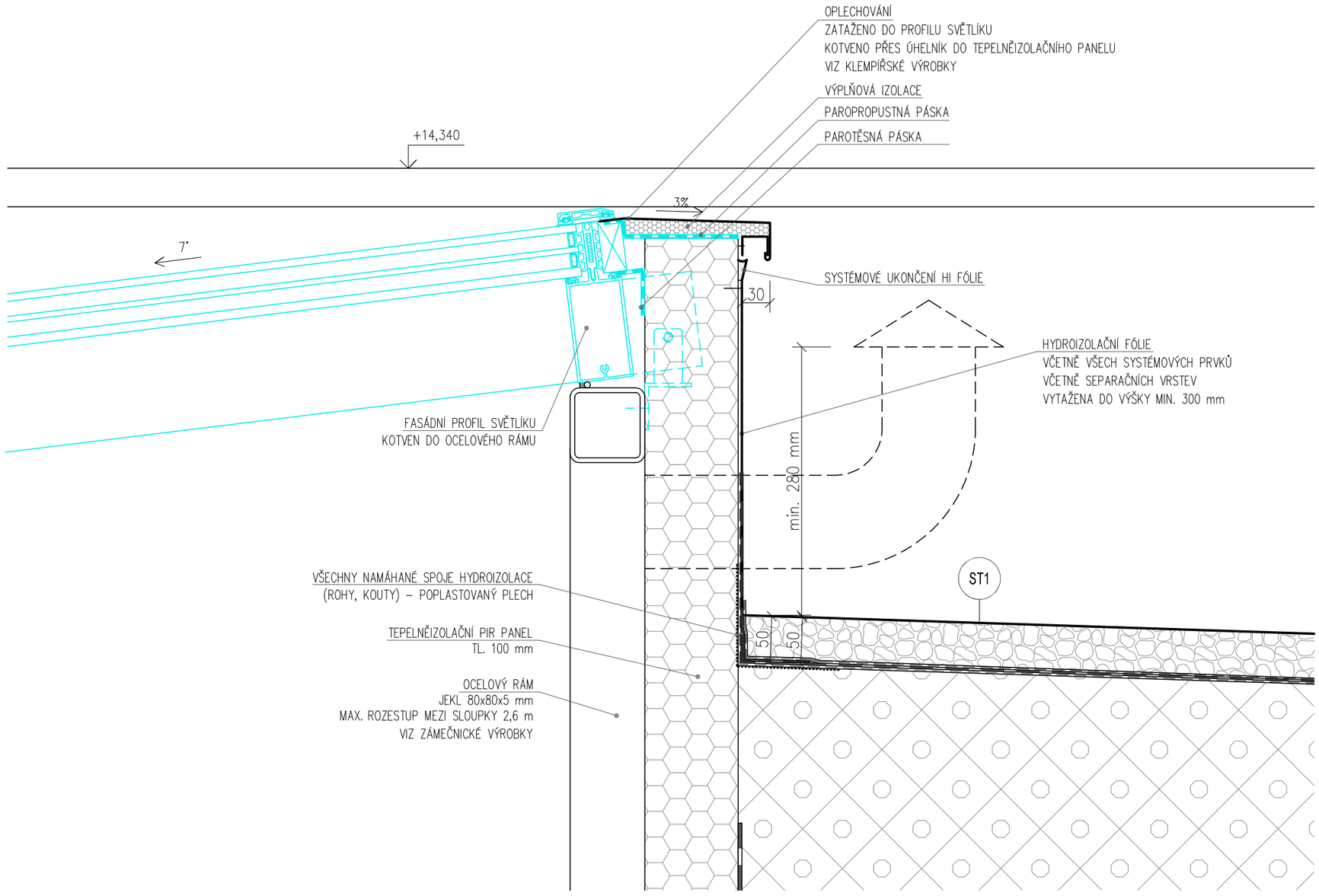

INVESTOR:	Město Turnov Antonína Dvořáka 335, 511 22 Turnov	GENERÁLNÍ PROJEKTANT:	A69 - architekti s.r.o. Nad Malým mýtem 2a/1739, 140 00 Praha 4	NÁZEV AKCE :	Novostavba knihovny Ant. Marka v Turnově	STUPEŇ : DPS DATUM : 05/2023 PARÉ :
PROJEKTANT ČÁSTI:	OMEGA project s.r.o. Milady Horákové 66/103, 160 00 Praha 6	VYPRACOVAL:	Ing. Romana Fabianová Ing. arch. Barbora Pivoňková	NÁZEV VÝKRESU:	Detail kotvení světlíku	MĚŘÍTKO : 1:5 ČÍSLO VÝKRESU : DET12

LEGENDA MATERIÁLŮ:

- ŽELEZOBETON
  VIZ STATCKÁ ČÁST
- PROSTÝ BETON
  VIZ STATICKÁ ČÁST/ SKLADBY
- VODOSTAVEBNÍ BETON, TL. 300 mm
  VIZ SKLADBY
- TEPELNÁ IZOLACE EPS
  VIZ SKLADBY
- TEPELNÁ IZOLACE XPS
  VIZ SKLADBY
- TEPELNÁ IZOLACE MINERÁLNÍ VLNA
  VIZ SKLADBY
- TEPELNÁ IZOLACE PIR/PUR
  VIZ SKLADBY
- HYDROIZOLACE
  VIZ SKLADBY
- HUTNĚNÝ NÁSYP – ZEMINA
  VIZ SKLADBY
- EXTENZIVNÍ SUBSTRÁT
- ROSTLÝ TERÉN
- ŠTĚRKOVÝ/ŠTĚRKOPÍSKOVÝ PODSYP
  VIZ SKLADBY
- DŘEVĚNÉ PRVKY
- DESKOVÉ MATERIÁLY – SDK
- DESKOVÉ MATERIÁLY – DŘEVOTŘÍSKOVÉ A CEMENTOTŘÍSKOVÉ DESKY
- SOUČÁST DODÁVKY OKEN

PŘESNÝ POČET, TVAR A DIMENZE KOTEV DLE STATICKÉHO VÝPOČTU, KTERÝ BUDE SOUČÁSTÍ DÍLENSKÉ DOKUMENTACE DODAVATELE.
SOUČÁSTÍ DÍLENSKÉ DOKUMENTACE BUDE TAKÉ NAPOJENÍ PAROPROPUSTNÉ A PARONEPROPUSTNÉ PÁSKY NA HRUBOU STAVBU.

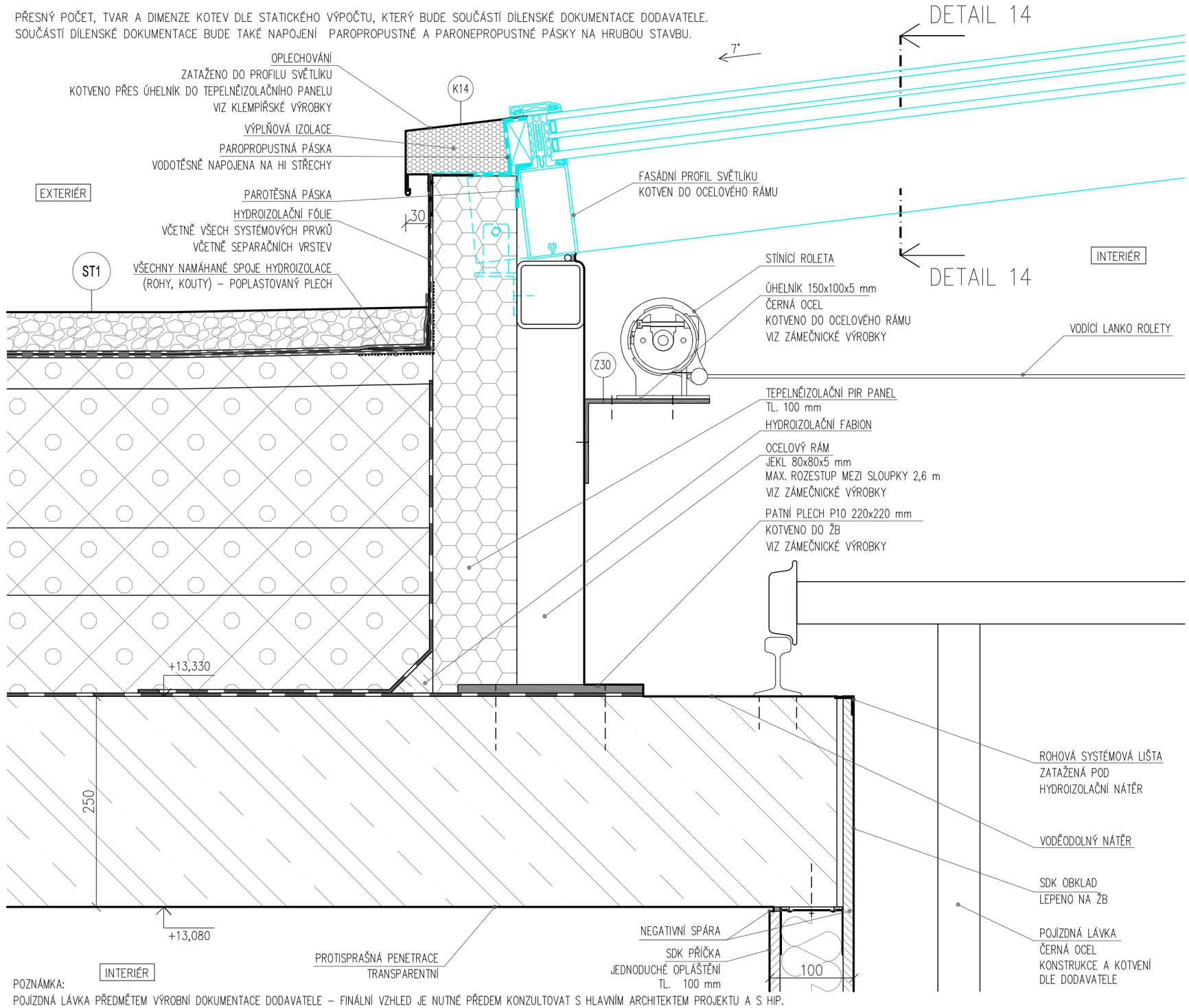

POZNÁMKA:
POJÍZDNÁ LÁVKA PŘEDMĚTEM VÝROBNÍ DOKUMENTACE DODAVATELE – FINÁLNÍ VZHLED JE NUTNÉ PŘEDEM KONZULTOVAT S HLAVNÍM ARCHITEKTEM PROJEKTU A S HIP.
POJÍZDNÁ LÁVKA BUDE POHÁNĚNA ELEKTRICKY SERVOPOHONEM. BUDE MÍT PLNÉ DNO, ABY SE ZABRÁNILO PÁDU PŘEDMĚTŮ. VOZÍK MUSÍ BÝT ARETOVATELNÝ.

INVESTOR:	Město Turnov Antonína Dvořáka 335, 511 22 Turnov	GENERÁLNÍ PROJEKTANT:	A69 - architekti s.r.o. Nad Malým mýtem 2a/1739, 140 00 Praha 4	NÁZEV AKCE :	Novostavba knihovny Ant. Marka v Turnově	STUPEŇ : DPS DATUM : 05/2023 PARÉ :
PROJEKTANT ČÁSTI:	OMEGA project s.r.o. Milady Horákové 66/103, 160 00 Praha 6	VYPRACOVAL:	Ing. Romana Fabianová Ing. arch. Barbora Pivoňková	NÁZEV VÝKRESU:	Detail kotvení světlíku	MĚŘÍTKO : 1:5 ČÍSLO VÝKRESU : DET13

LEGENDA MATERIÁLŮ:

- ŽELEZOBETON
  VIZ STATCKÁ ČÁST
- PROSTÝ BETON
  VIZ STATICKÁ ČÁST/ SKLADBY
- VODOSTAVEBNÍ BETON, TL. 300 mm
  VIZ SKLADBY
- TEPELNÁ IZOLACE EPS
  VIZ SKLADBY
- TEPELNÁ IZOLACE XPS
  VIZ SKLADBY
- TEPELNÁ IZOLACE MINERÁLNÍ VLNA
  VIZ SKLADBY
- TEPELNÁ IZOLACE PIR/PUR
  VIZ SKLADBY
- HYDROIZOLACE
  VIZ SKLADBY
- HUTNĚNÝ NÁSYP – ZEMINA
  VIZ SKLADBY
- EXTENZIVNÍ SUBSTRÁT
- ROSTLÝ TERÉN
- ŠTĚRKOVÝ/ŠTĚRKOPÍSKOVÝ PODSYP
  VIZ SKLADBY
- DŘEVĚNÉ PRVKY
- DESKOVÉ MATERIÁLY – SDK
- DESKOVÉ MATERIÁLY – DŘEVOTŘÍSKOVÉ A CEMENTOTŘÍSKOVÉ DESKY
- SOUČÁST DODÁVKY OKEN

KOTVY OKEN Z KOMPOZITU. PŘESNÝ POČET, TVAR A DIMENZE KOTEV DLE STATICKÉHO VÝPOČTU, KTERÝ BUDE SOUČÁSTÍ DÍLENSKÉ DOKUMENTACE DODAVATELE.
SOUČÁSTÍ DÍLENSKÉ DOKUMENTACE BUDE TAKÉ NAPOJENÍ PAROPROPUSTNÉ A PARONEPROPUSTNÉ PÁSKY NA HRUBOU STAVBU.

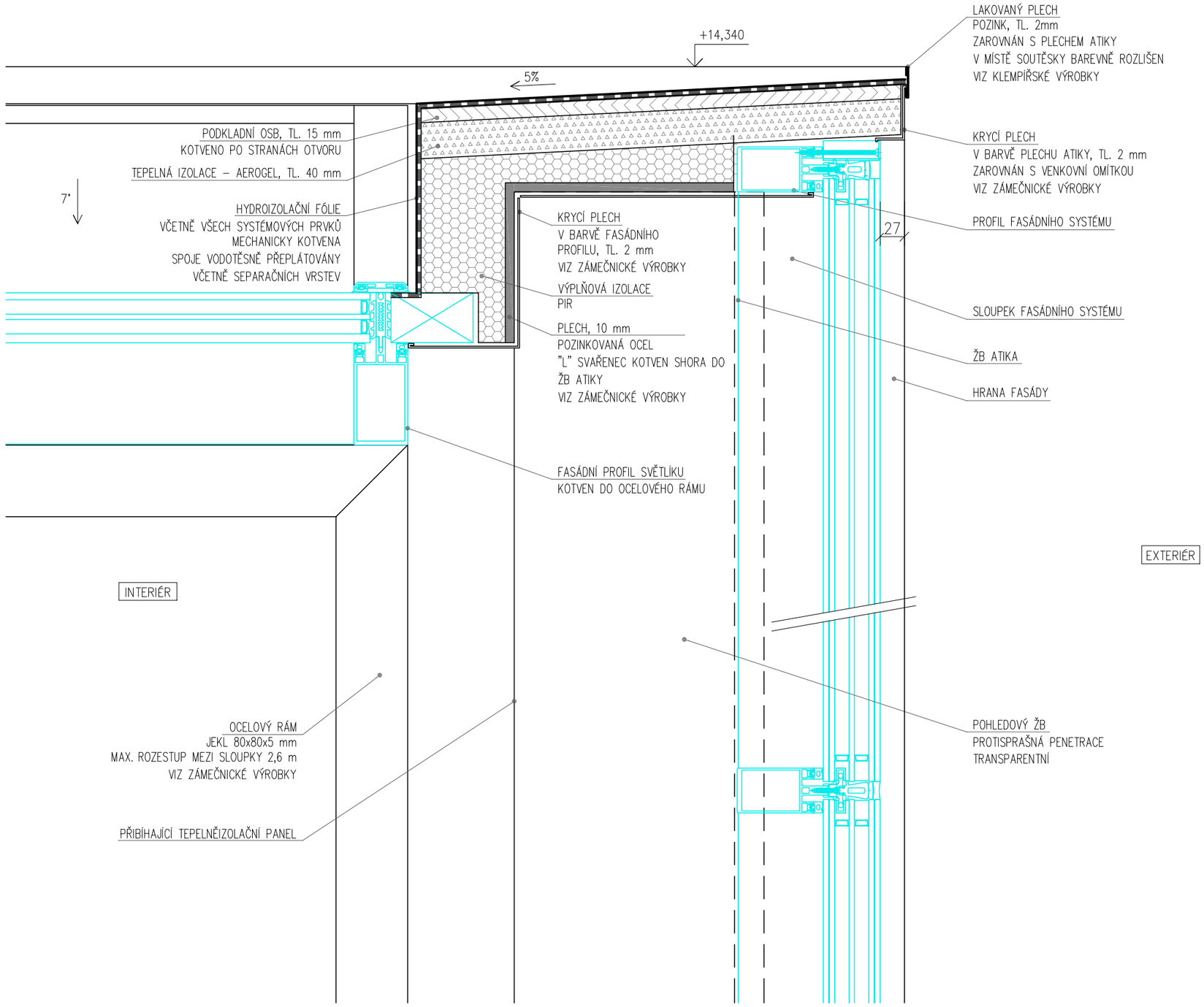

INVESTOR:	Město Turnov Antonína Dvořáka 335, 511 22 Turnov	GENERÁLNÍ PROJEKTANT:	A69 - architekti s.r.o. Nad Malým mýtem 2a/1739, 140 00 Praha 4	NÁZEV AKCE :	Novostavba knihovny Ant. Marka v Turnově	STUPEŇ : DPS	DATUM : 05/2023	PARÉ :
PROJEKTANT ČÁSTI:	OMEGA project s.r.o. Milady Horákové 66/103, 160 00 Praha 6	VYPRACOVAL:	Ing. Romana Fabianová Ing. arch. Barbora Pivoňková	NÁZEV VÝKRESU:	Detail napojení světlíku a sloupko-příčkové fasády soutěsky	MĚŘÍTKO : 1:5	ČÍSLO VÝKRESU : DET14	

LEGENDA MATERIÁLŮ:

- ŽELEZOBETON
  VIZ STATCKÁ ČÁST
- PROSTÝ BETON
  VIZ STATICKÁ ČÁST/ SKLADBY
- VODOSTAVEBNÍ BETON, TL. 300 mm
  VIZ SKLADBY
- TEPELNÁ IZOLACE EPS
  VIZ SKLADBY
- TEPELNÁ IZOLACE XPS
  VIZ SKLADBY
- TEPELNÁ IZOLACE MINERÁLNÍ VLNA
  VIZ SKLADBY
- TEPELNÁ IZOLACE PIR/PUR
  VIZ SKLADBY
- HYDROIZOLACE
  VIZ SKLADBY
- HUTNĚNÝ NÁSYP – ZEMINA
  VIZ SKLADBY
- EXTENZIVNÍ SUBSTRÁT
- ROSTLÝ TERÉN
- ŠTĚRKOVÝ/ŠTĚRKOPÍSKOVÝ PODSYP
  VIZ SKLADBY
- DŘEVĚNÉ PRVKY
- DESKOVÉ MATERIÁLY – SDK
- DESKOVÉ MATERIÁLY – DŘEVOTŘÍSKOVÉ A CEMENTOTŘÍSKOVÉ DESKY
- SOUČÁST DODÁVKY OKEN

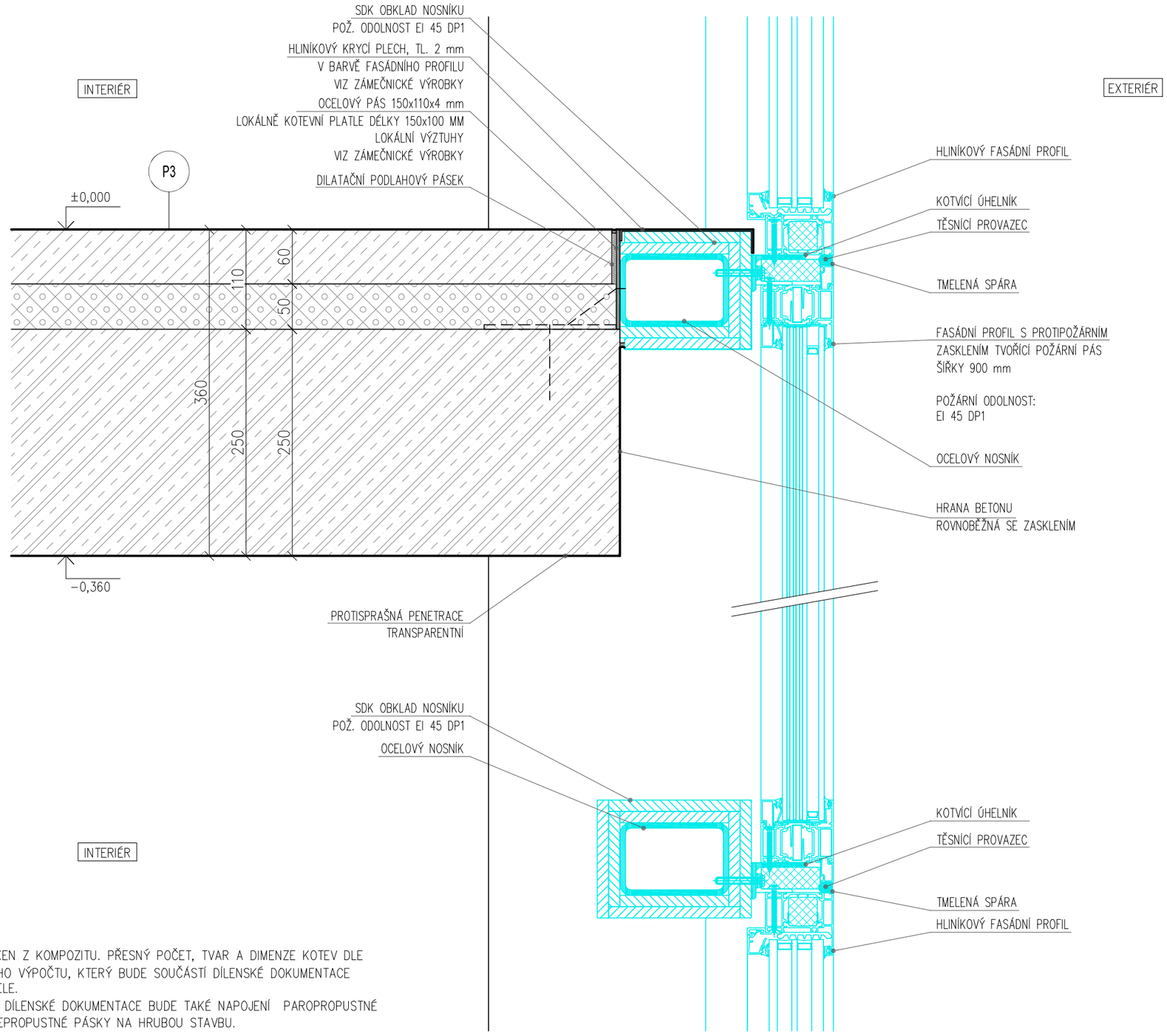

KOTVY OKEN Z KOMPOZITU. PŘESNÝ POČET, TVAR A DIMENZE KOTEV DLE STATICKÉHO VÝPOČTU, KTERÝ BUDE SOUČÁSTÍ DÍLENSKÉ DOKUMENTACE DODAVATELE.
SOUČÁSTÍ DÍLENSKÉ DOKUMENTACE BUDE TAKÉ NAPOJENÍ PAROPROPUSTNÉ A PARONEPROPUSTNÉ PÁSKY NA HRUBOU STAVBU.

INVESTOR:	Město Turnov Antonína Dvořáka 335, 511 22 Turnov	GENERÁLNÍ PROJEKTANT:	A69 - architekti s.r.o. Nad Malým mýtem 2a/1739, 140 00 Praha 4	NÁZEV AKCE :	Novostavba knihovny Ant. Marka v Turnově	STUPEŇ : DPS	DATUM : 05/2023	PARÉ :
PROJEKTANT ČÁSTI:	OMEGA project s.r.o. Milady Horákové 66/103, 160 00 Praha 6	VYPRACOVAL:	Ing. Romana Fabianová Ing. arch. Barbora Pivoňková	NÁZEV VÝKRESU:	Detail napojení prosklené fasády - elipsovitý otvor	MĚŘÍTKO : 1:5	ČÍSLO VÝKRESU : DET16	

LEGENDA MATERIÁLŮ:

- ŽELEZOBETON
  VIZ STATCKÁ ČÁST
- PROSTÝ BETON
  VIZ STATICKÁ ČÁST/ SKLADBY
- VODOSTAVEBNÍ BETON, TL. 300 mm
  VIZ SKLADBY
- TEPELNÁ IZOLACE EPS
  VIZ SKLADBY
- TEPELNÁ IZOLACE XPS
  VIZ SKLADBY
- TEPELNÁ IZOLACE MINERÁLNÍ VLNA
  VIZ SKLADBY
- TEPELNÁ IZOLACE PIR/PUR
  VIZ SKLADBY
- HYDROIZOLACE
  VIZ SKLADBY
- HUTNĚNÝ NÁSYP – ZEMINA
  VIZ SKLADBY
- EXTENZIVNÍ SUBSTRÁT
- ROSTLÝ TERÉN
- ŠTĚRKOVÝ/ŠTĚRKOPÍSKOVÝ PODSYP
  VIZ SKLADBY
- DŘEVĚNÉ PRVKY
- DESKOVÉ MATERIÁLY – SDK
- DESKOVÉ MATERIÁLY – DŘEVOTŘÍSKOVÉ A CEMENTOTŘÍSKOVÉ DESKY
- SOUČÁST DODÁVKY OKEN

KOTVY OKEN Z KOMPOZITU. PŘESNÝ POČET, TVAR A DIMENZE KOTEV DLE STATICKÉHO VÝPOČTU, KTERÝ BUDE SOUČÁSTÍ DÍLENSKÉ DOKUMENTACE DODAVATELE.
SOUČÁSTÍ DÍLENSKÉ DOKUMENTACE BUDE TAKÉ NAPOJENÍ PAROPROPUSTNÉ A PARONEPROPUSTNÉ PÁSKY NA HRUBOU STAVBU.

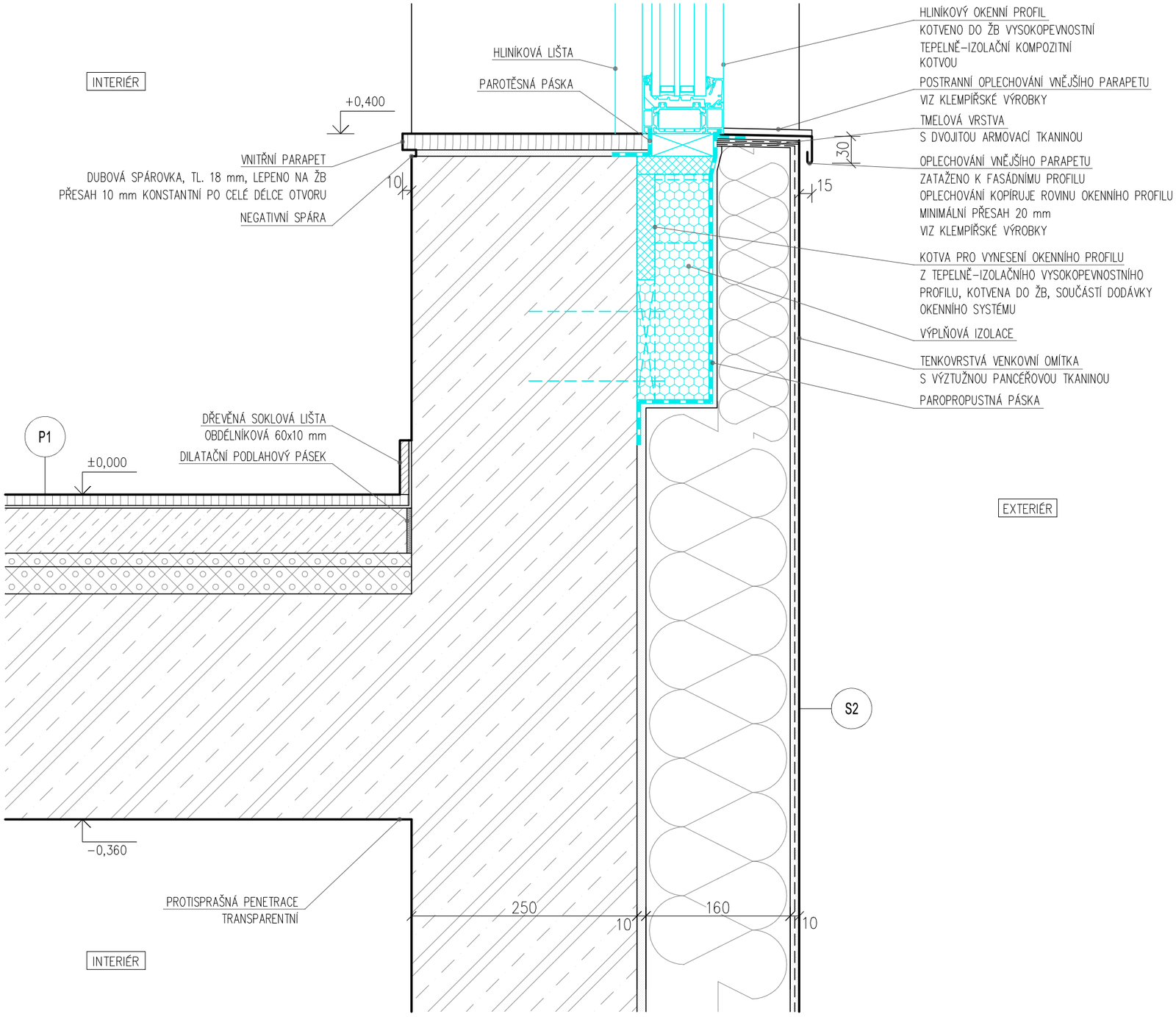

INVESTOR:	Město Turnov Antonína Dvořáka 335, 511 22 Turnov	GENERÁLNÍ PROJEKTANT:	A69 - architekti s.r.o. Nad Malým mýtem 2a/1739, 140 00 Praha 4	NÁZEV AKCE :	Novostavba knihovny Ant. Marka v Turnově	STUPEŇ : DPS	DATUM : 05/2023	PARÉ :
PROJEKTANT ČÁSTI:	OMEGA project s.r.o. Milady Horákové 66/103, 160 00 Praha 6	VYPRACOVAL:	Ing. Romana Fabianová Ing. arch. Barbora Pivoňková	NÁZEV VÝKRESU:	Detail kotvení okenního otvoru - parapet	MĚŘÍTKO : 1:5	ČÍSLO VÝKRESU : DET17	

LEGENDA MATERIÁLŮ:

- ŽELEZOBETON
  VIZ STATCKÁ ČÁST
- PROSTÝ BETON
  VIZ STATICKÁ ČÁST/ SKLADBY
- VODOSTAVEBNÍ BETON, TL. 300 mm
  VIZ SKLADBY
- TEPELNÁ IZOLACE EPS
  VIZ SKLADBY
- TEPELNÁ IZOLACE XPS
  VIZ SKLADBY
- TEPELNÁ IZOLACE MINERÁLNÍ VLNA
  VIZ SKLADBY
- TEPELNÁ IZOLACE PIR/PUR
  VIZ SKLADBY
- HYDROIZOLACE
  VIZ SKLADBY
- HUTNĚNÝ NÁSYP – ZEMINA
  VIZ SKLADBY
- EXTENZIVNÍ SUBSTRÁT
- ROSTLÝ TERÉN
- ŠTĚRKOVÝ/ŠTĚRKOPÍSKOVÝ PODSYP
  VIZ SKLADBY
- DŘEVĚNÉ PRVKY
- DESKOVÉ MATERIÁLY – SDK
- DESKOVÉ MATERIÁLY – DŘEVOTŘÍSKOVÉ A CEMENTOTŘÍSKOVÉ DESKY
- SOUČÁST DODÁVKY OKEN

KOTVY OKEN Z KOMPOZITU. PŘESNÝ POČET, TVAR A DIMENZE KOTEV DLE STATICKÉHO VÝPOČTU, KTERÝ BUDE SOUČÁSTÍ DÍLENSKÉ DOKUMENTACE DODAVATELE.
SOUČÁSTÍ DÍLENSKÉ DOKUMENTACE BUDE TAKÉ NAPOJENÍ PAROPROPUSTNÉ A PARONEPROPUSTNÉ PÁSKY NA HRUBOU STAVBU.

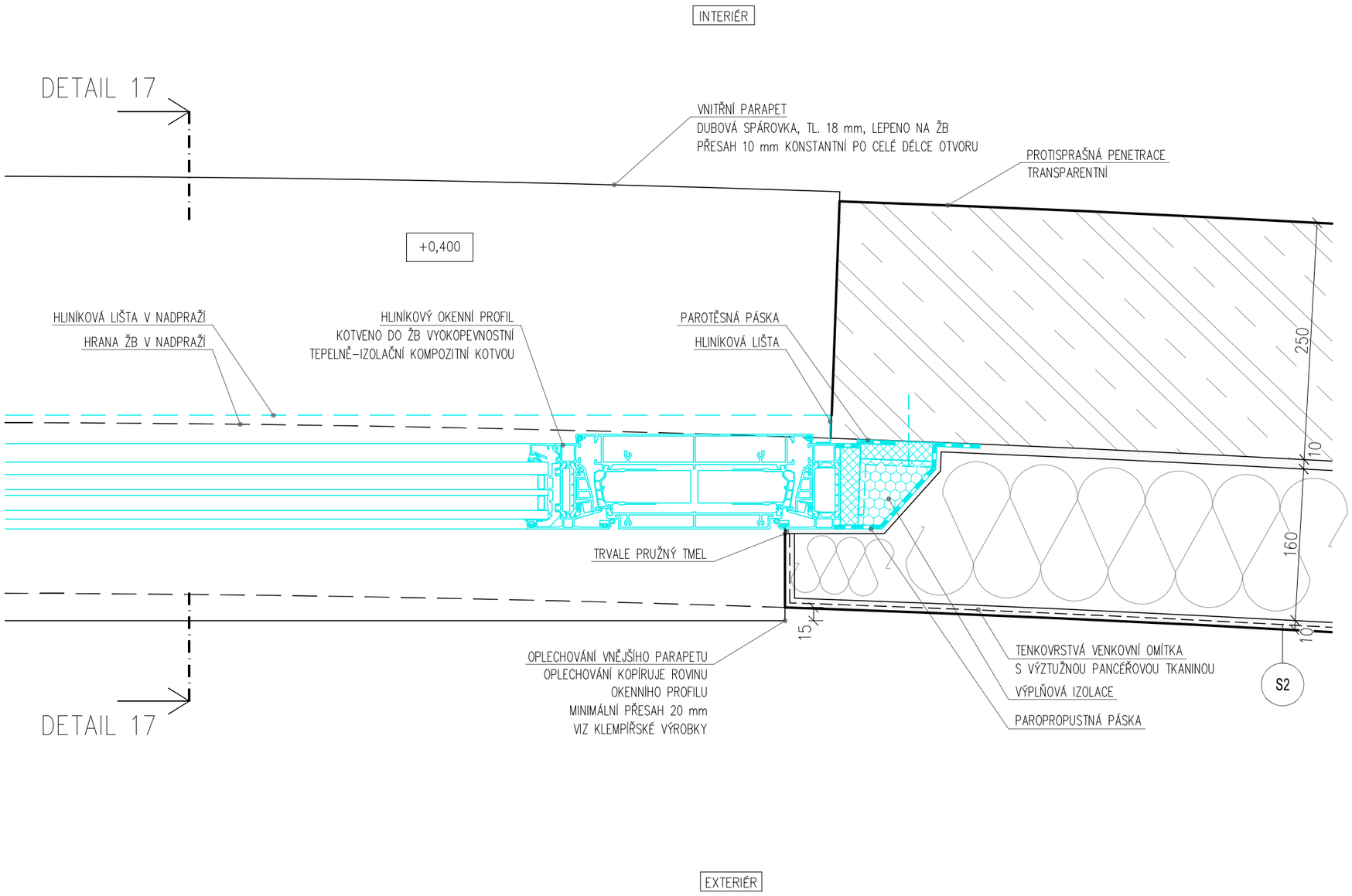

INVESTOR:	Město Turnov Antonína Dvořáka 335, 511 22 Turnov	GENERÁLNÍ PROJEKTANT:	A69 - architekti s.r.o. Nad Malým mýtem 2a/1739, 140 00 Praha 4	NÁZEV AKCE :	Novostavba knihovny Ant. Marka v Turnově	STUPEŇ : DPS	DATUM : 05/2023	PARÉ :
PROJEKTANT ČÁSTI:	OMEGA project s.r.o. Milady Horákové 66/103, 160 00 Praha 6	VYPRACOVAL:	Ing. Romana Fabianová Ing. arch. Barbora Pivoňková	NÁZEV VÝKRESU:	Detail kotvení okenního otvoru - ostění	MĚŘÍTKO : 1:5	ČÍSLO VÝKRESU : DET18	

LEGENDA MATERIÁLŮ:

- ŽELEZOBETON
  VIZ STATCKÁ ČÁST
- PROSTÝ BETON
  VIZ STATICKÁ ČÁST/ SKLADBY
- VODOSTAVEBNÍ BETON, TL. 300 mm
  VIZ SKLADBY
- TEPELNÁ IZOLACE EPS
  VIZ SKLADBY
- TEPELNÁ IZOLACE XPS
  VIZ SKLADBY
- TEPELNÁ IZOLACE MINERÁLNÍ VLNA
  VIZ SKLADBY
- TEPELNÁ IZOLACE PIR/PUR
  VIZ SKLADBY
- HYDROIZOLACE
  VIZ SKLADBY
- HUTNĚNÝ NÁSYP – ZEMINA
  VIZ SKLADBY
- EXTENZIVNÍ SUBSTRÁT
- ROSTLÝ TERÉN
- ŠTĚRKOVÝ/ŠTĚRKOPÍSKOVÝ PODSYP
  VIZ SKLADBY
- DŘEVĚNÉ PRVKY
- DESKOVÉ MATERIÁLY – SDK
- DESKOVÉ MATERIÁLY – DŘEVOTŘÍSKOVÉ A CEMENTOTŘÍSKOVÉ DESKY
- SOUČÁST DODÁVKY OKEN

KOTVY OKEN Z KOMPOZITU. PŘESNÝ POČET, TVAR A DIMENZE KOTEV DLE STATICKÉHO VÝPOČTU, KTERÝ BUDE SOUČÁSTÍ DÍLENSKÉ DOKUMENTACE DODAVATELE.
SOUČÁSTÍ DÍLENSKÉ DOKUMENTACE BUDE TAKÉ NAPOJENÍ PAROPROPUSTNÉ A PARONEPROPUSTNÉ PÁSKY NA HRUBOU STAVBU.

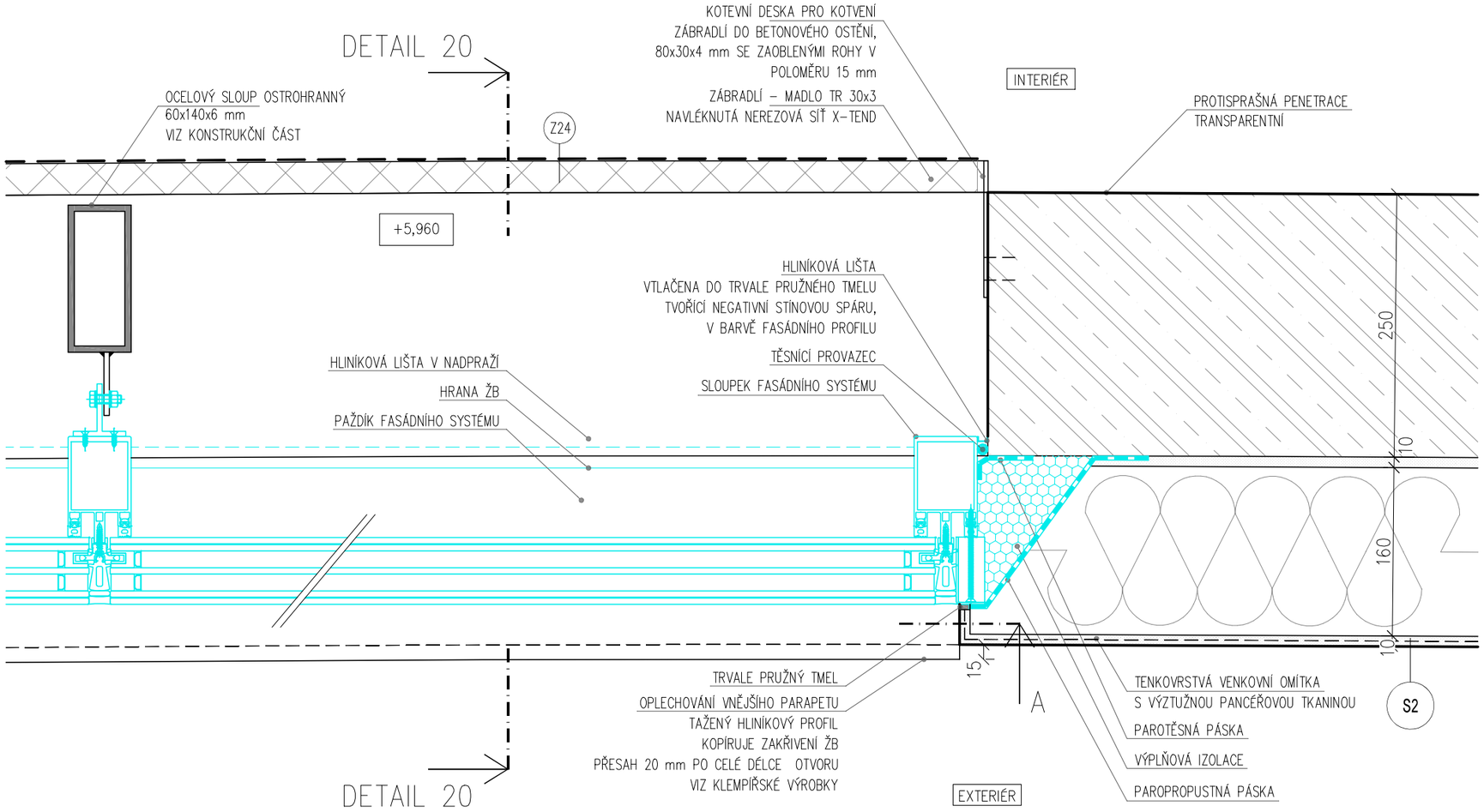

SVISLÝ ŘEZ A

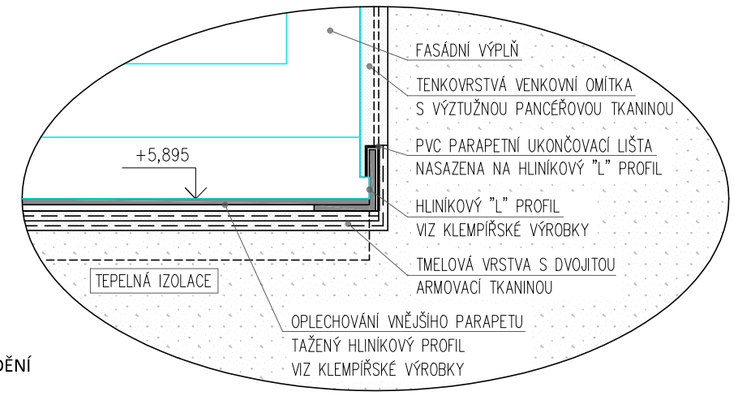

POŽADUJEME PROVEDENÍ VZORKU TOHOTO DETAILU V ODPOVÍDAJÍCÍ VELIKOSTI TAK, ABY BYLO MOŽNÉ JEDNOZNAČNĚ ODSOUHLASIT JEHO PROVEDENÍ A DODAVATEL SI MOHL VYZKOUŠET TECHNOLOGII PROVÁDĚNÍ

INVESTOR:	Město Turnov Antonína Dvořáka 335, 511 22 Turnov	GENERÁLNÍ PROJEKTANT:	A69 - architekti s.r.o. Nad Malým mýtem 2a/1739, 140 00 Praha 4	NÁZEV AKCE :	Novostavba knihovny Ant. Marka v Turnově	STUPEŇ : DPS	DATUM : 05/2023	PARÉ :
PROJEKTANT ČÁSTI:	OMEGA project s.r.o. Milady Horákové 66/103, 160 00 Praha 6	VYPRACOVAL:	Ing. Romana Fabianová Ing. arch. Barbora Pivoňková	NÁZEV VÝKRESU:	Detail kotvení sloupko-příčkové fasády ve volném výběru - ostění	MĚŘÍTKO : 1:5	ČÍSLO VÝKRESU : DET19	

LEGENDA MATERIÁLŮ:

- ŽELEZOBETON
  VIZ STATCKÁ ČÁST
- PROSTÝ BETON
  VIZ STATICKÁ ČÁST/ SKLADBY
- VODOSTAVEBNÍ BETON, TL. 300 mm
  VIZ SKLADBY
- TEPELNÁ IZOLACE EPS
  VIZ SKLADBY
- TEPELNÁ IZOLACE XPS
  VIZ SKLADBY
- TEPELNÁ IZOLACE MINERÁLNÍ VLNA
  VIZ SKLADBY
- TEPELNÁ IZOLACE PIR/PUR
  VIZ SKLADBY
- HYDROIZOLACE
  VIZ SKLADBY
- HUTNĚNÝ NÁSYP – ZEMINA
  VIZ SKLADBY
- EXTENZIVNÍ SUBSTRÁT
- ROSTLÝ TERÉN
- ŠTĚRKOVÝ/ŠTĚRKOPÍSKOVÝ PODSYP
  VIZ SKLADBY
- DŘEVĚNÉ PRVKY
- DESKOVÉ MATERIÁLY – SDK
- DESKOVÉ MATERIÁLY – DŘEVOTŘÍSKOVÉ A CEMENTOTŘÍSKOVÉ DESKY
- SOUČÁST DODÁVKY OKEN

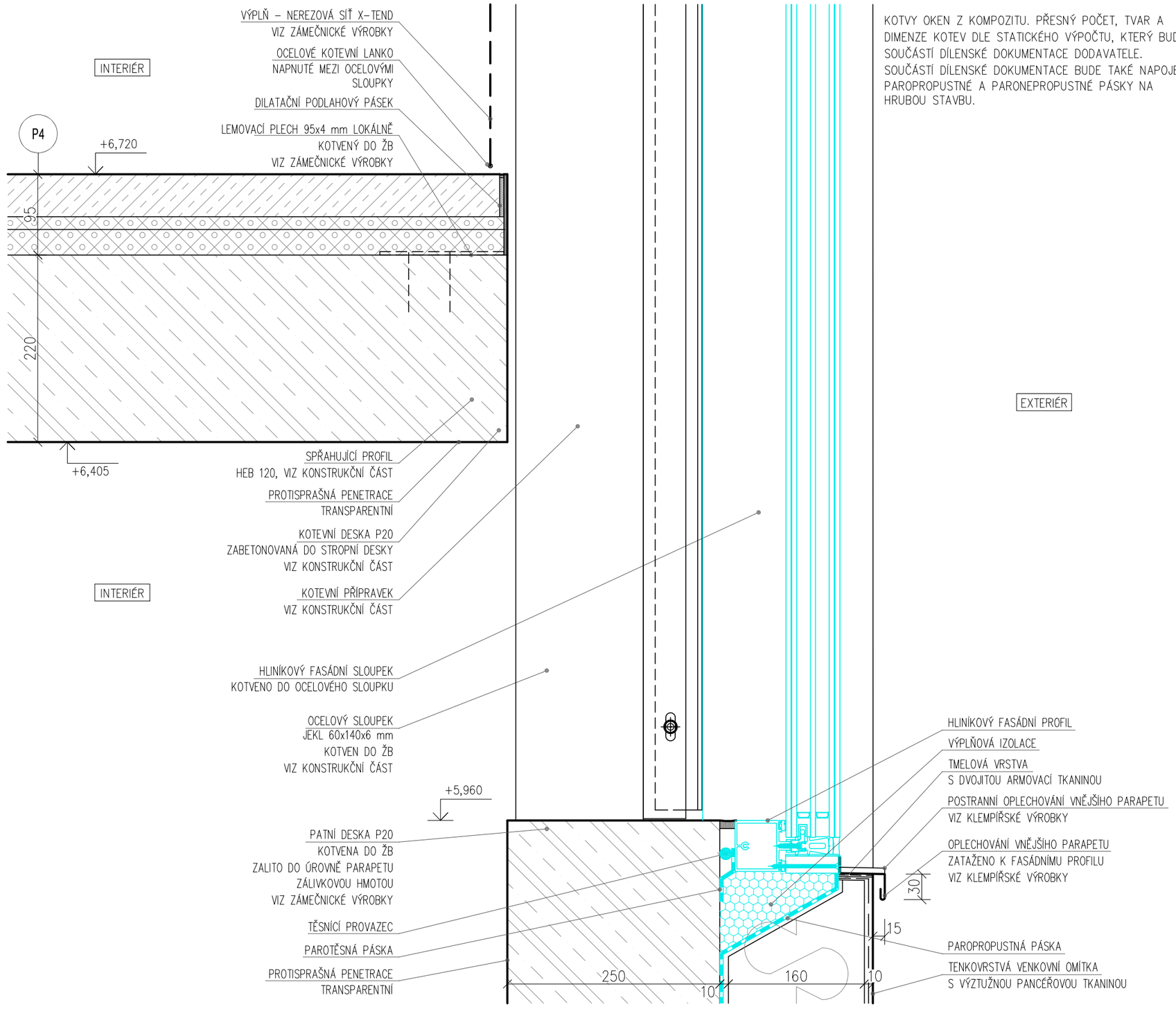

KOTVY OKEN Z KOMPOZITU. PŘESNÝ POČET, TVAR A DIMENZE KOTEV DLE STATICKÉHO VÝPOČTU, KTERÝ BUDE SOUČÁSTÍ DÍLENSKÉ DOKUMENTACE DODAVATELE. SOUČÁSTÍ DÍLENSKÉ DOKUMENTACE BUDE TAKÉ NAPOJENÍ PAROPROPUSTNÉ A PARONEPROPUSTNÉ PÁSKY NA HRUBOU STAVBU.

INVESTOR:	Město Turnov Antonína Dvořáka 335, 511 22 Turnov	GENERÁLNÍ PROJEKTANT:	A69 - architekti s.r.o. Nad Malým mýtem 2a/1739, 140 00 Praha 4	NÁZEV AKCE :	Novostavba knihovny Ant. Marka v Turnově	STUPEŇ : DPS DATUM : 05/2023 PARÉ :
PROJEKTANT ČÁSTI:	OMEGA project s.r.o. Milady Horákové 66/103, 160 00 Praha 6	VYPRACOVAL:	Ing. Romana Fabianová Ing. arch. Barbora Pivoňková	NÁZEV VÝKRESU:	Detail kotvení sloupko-příčkové fasády ve volném výběru - parapet	MĚŘÍTKO : 1:5 ČÍSLO VÝKRESU : DET20

LEGENDA MATERIÁLŮ:

- ŽELEZOBETON
  VIZ STATCKÁ ČÁST
- PROSTÝ BETON
  VIZ STATICKÁ ČÁST/ SKLADBY
- VODOSTAVEBNÍ BETON, TL. 300 mm
  VIZ SKLADBY
- TEPELNÁ IZOLACE EPS
  VIZ SKLADBY
- TEPELNÁ IZOLACE XPS
  VIZ SKLADBY
- TEPELNÁ IZOLACE MINERÁLNÍ VLNA
  VIZ SKLADBY
- TEPELNÁ IZOLACE PIR/PUR
  VIZ SKLADBY
- HYDROIZOLACE
  VIZ SKLADBY
- HUTNĚNÝ NÁSYP – ZEMINA
  VIZ SKLADBY
- EXTENZIVNÍ SUBSTRÁT
- ROSTLÝ TERÉN
- ŠTĚRKOVÝ/ŠTĚRKOPÍSKOVÝ PODSYP
  VIZ SKLADBY
- DŘEVĚNÉ PRVKY
- DESKOVÉ MATERIÁLY – SDK
- DESKOVÉ MATERIÁLY – DŘEVOTŘÍSKOVÉ A CEMENTOTŘÍSKOVÉ DESKY
- SOUČÁST DODÁVKY OKEN

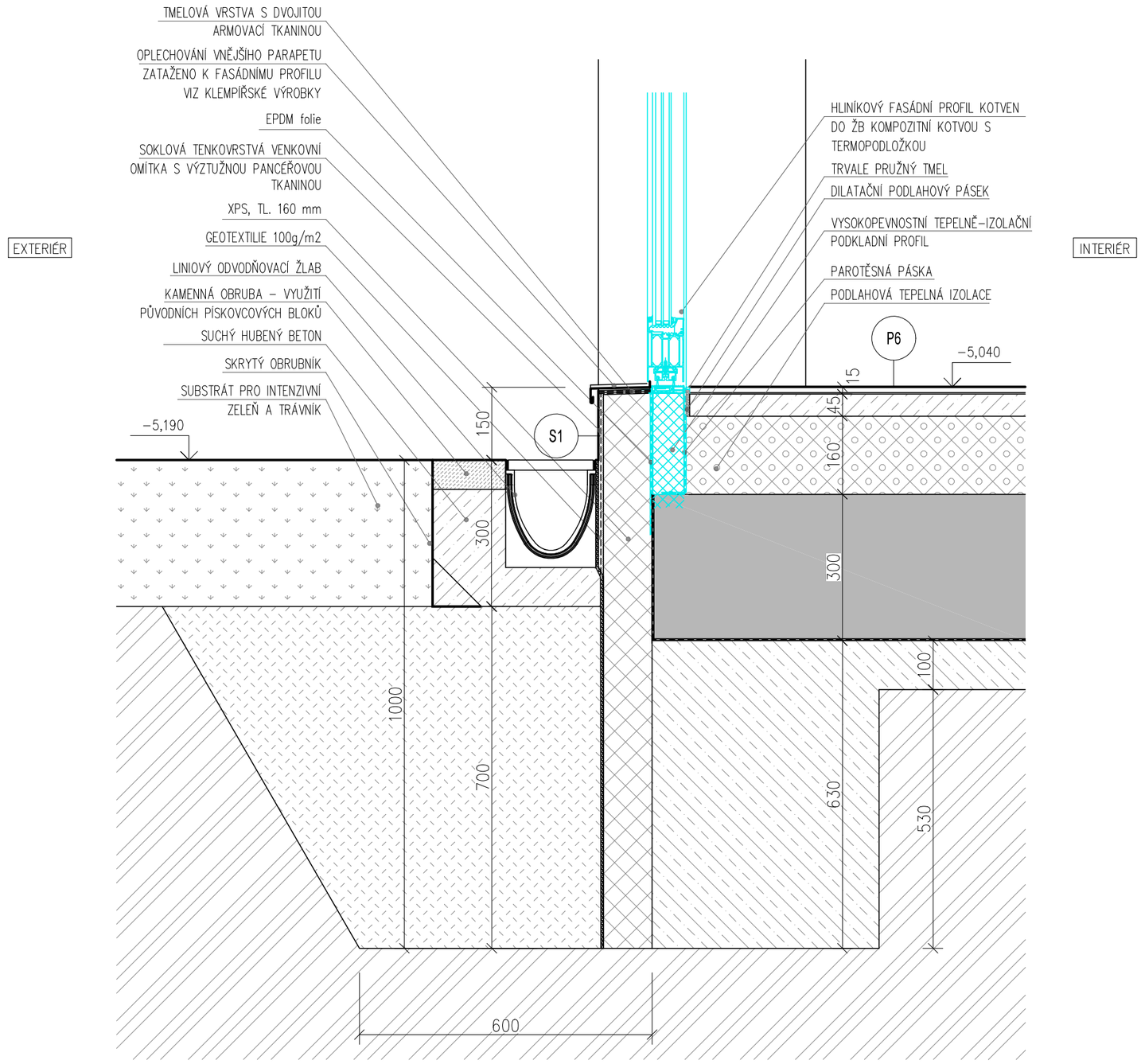

INVESTOR:	Město Turnov Antonína Dvořáka 335, 511 22 Turnov	GENERÁLNÍ PROJEKTANT:	A69 - architekti s.r.o. Nad Malým mýtem 2a/1739, 140 00 Praha 4	NÁZEV AKCE :	Novostavba knihovny Ant. Marka v Turnově	STUPEŇ : DPS	DATUM : 05/2023	PARÉ :
PROJEKTANT ČÁSTI:	OMEGA project s.r.o. Milady Horákové 66/103, 160 00 Praha 6	VYPRACOVAL:	Ing. Romana Fabianová Ing. arch. Barbora Pivoňková	NÁZEV VÝKRESU:	Detail sokluv místě atria	MĚŘÍTKO : 1:10	ČÍSLO VÝKRESU : DET21	

LEGENDA MATERIÁLŮ:

- ŽELEZOBETON
  VIZ STATCKÁ ČÁST
- PROSTÝ BETON
  VIZ STATICKÁ ČÁST/ SKLADBY
- VODOSTAVEBNÍ BETON, TL. 300 mm
  VIZ SKLADBY
- TEPELNÁ IZOLACE EPS
  VIZ SKLADBY
- TEPELNÁ IZOLACE XPS
  VIZ SKLADBY
- TEPELNÁ IZOLACE MINERÁLNÍ VLNA
  VIZ SKLADBY
- TEPELNÁ IZOLACE PIR/PUR
  VIZ SKLADBY
- HYDROIZOLACE
  VIZ SKLADBY
- HUTNĚNÝ NÁSYP – ZEMINA
  VIZ SKLADBY
- EXTENZIVNÍ SUBSTRÁT
- ROSTLÝ TERÉN
- ŠTĚRKOVÝ/ŠTĚRKOPÍSKOVÝ PODSYP
  VIZ SKLADBY
- DŘEVĚNÉ PRVKY
- DESKOVÉ MATERIÁLY – SDK
- DESKOVÉ MATERIÁLY – DŘEVOTŘÍSKOVÉ A CEMENTOTŘÍSKOVÉ DESKY
- SOUČÁST DODÁVKY OKEN

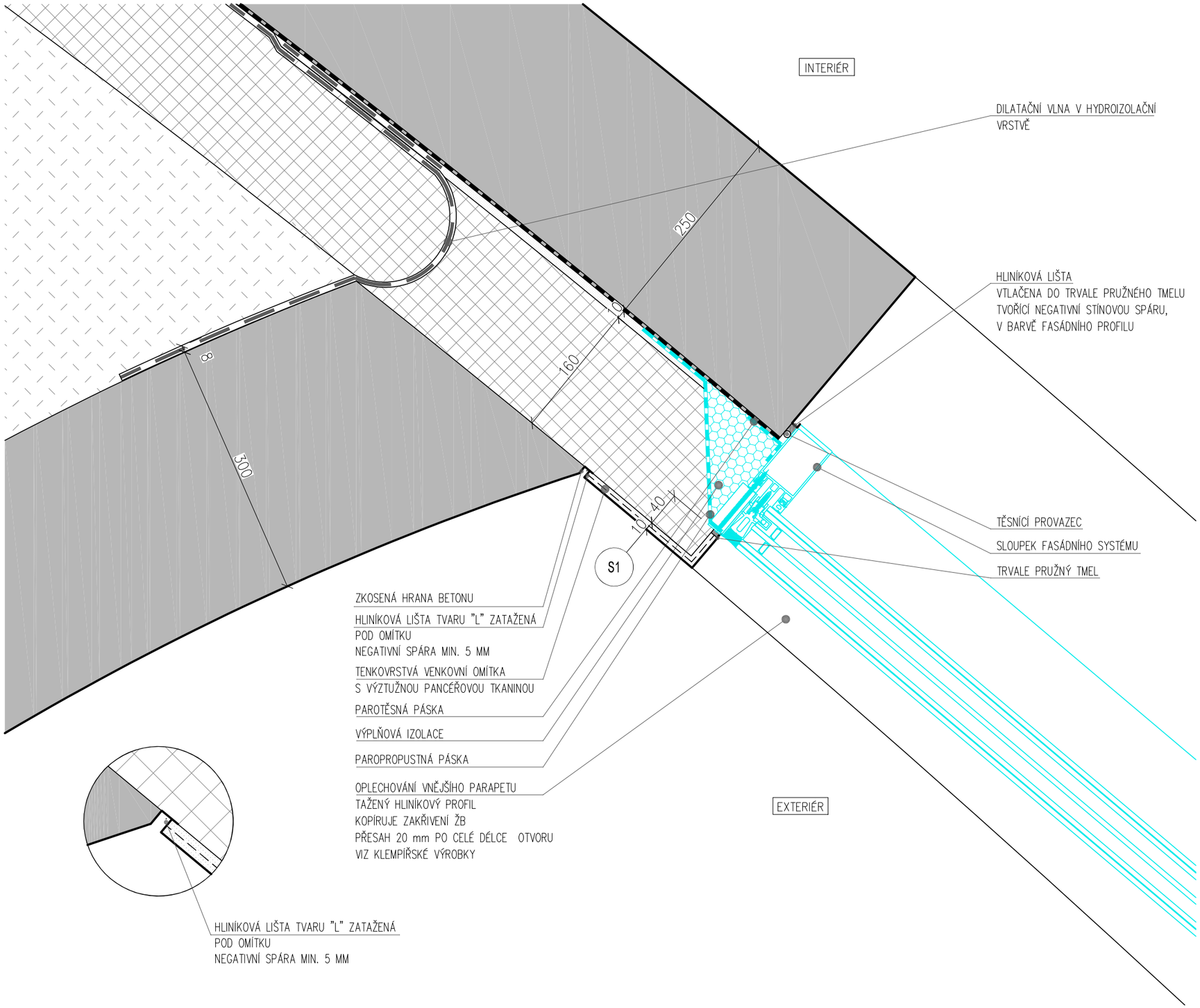

INVESTOR:	Město Turnov Antonína Dvořáka 335, 511 22 Turnov	GENERÁLNÍ PROJEKTANT:	A69 - architekti s.r.o. Nad Malým mýtem 2a/1739, 140 00 Praha 4	NÁZEV AKCE :	Novostavba knihovny Ant. Marka v Turnově	STUPEŇ : DPS DATUM : 05/2023 PARÉ :
PROJEKTANT ČÁSTI:	OMEGA project s.r.o. Milady Horákové 66/103, 160 00 Praha 6	VYPRACOVAL:	Ing. Romana Fabianová Ing. arch. Barbora Pivoňková	NÁZEV VÝKRESU:	Detail ostění v 1PP v místě napojení opěrné stěny atria	MĚŘÍTKO : 1:5 ČÍSLO VÝKRESU : DET22

LEGENDA MATERIÁLŮ:

- ŽELEZOBETON
  VIZ STATCKÁ ČÁST
- PROSTÝ BETON
  VIZ STATICKÁ ČÁST/ SKLADBY
- VODOSTAVEBNÍ BETON, TL. 300 mm
  VIZ SKLADBY
- TEPELNÁ IZOLACE EPS
  VIZ SKLADBY
- TEPELNÁ IZOLACE XPS
  VIZ SKLADBY
- TEPELNÁ IZOLACE MINERÁLNÍ VLNA
  VIZ SKLADBY
- TEPELNÁ IZOLACE PIR/PUR
  VIZ SKLADBY
- HYDROIZOLACE
  VIZ SKLADBY
- HUTNĚNÝ NÁSYP – ZEMINA
  VIZ SKLADBY
- EXTENZIVNÍ SUBSTRÁT
- ROSTLÝ TERÉN
- ŠTĚRKOVÝ/ŠTĚRKOPÍSKOVÝ PODSYP
  VIZ SKLADBY
- DŘEVĚNÉ PRVKY
- DESKOVÉ MATERIÁLY – SDK
- DESKOVÉ MATERIÁLY – DŘEVOTŘÍSKOVÉ A CEMENTOTŘÍSKOVÉ DESKY
- SOUČÁST DODÁVKY OKEN

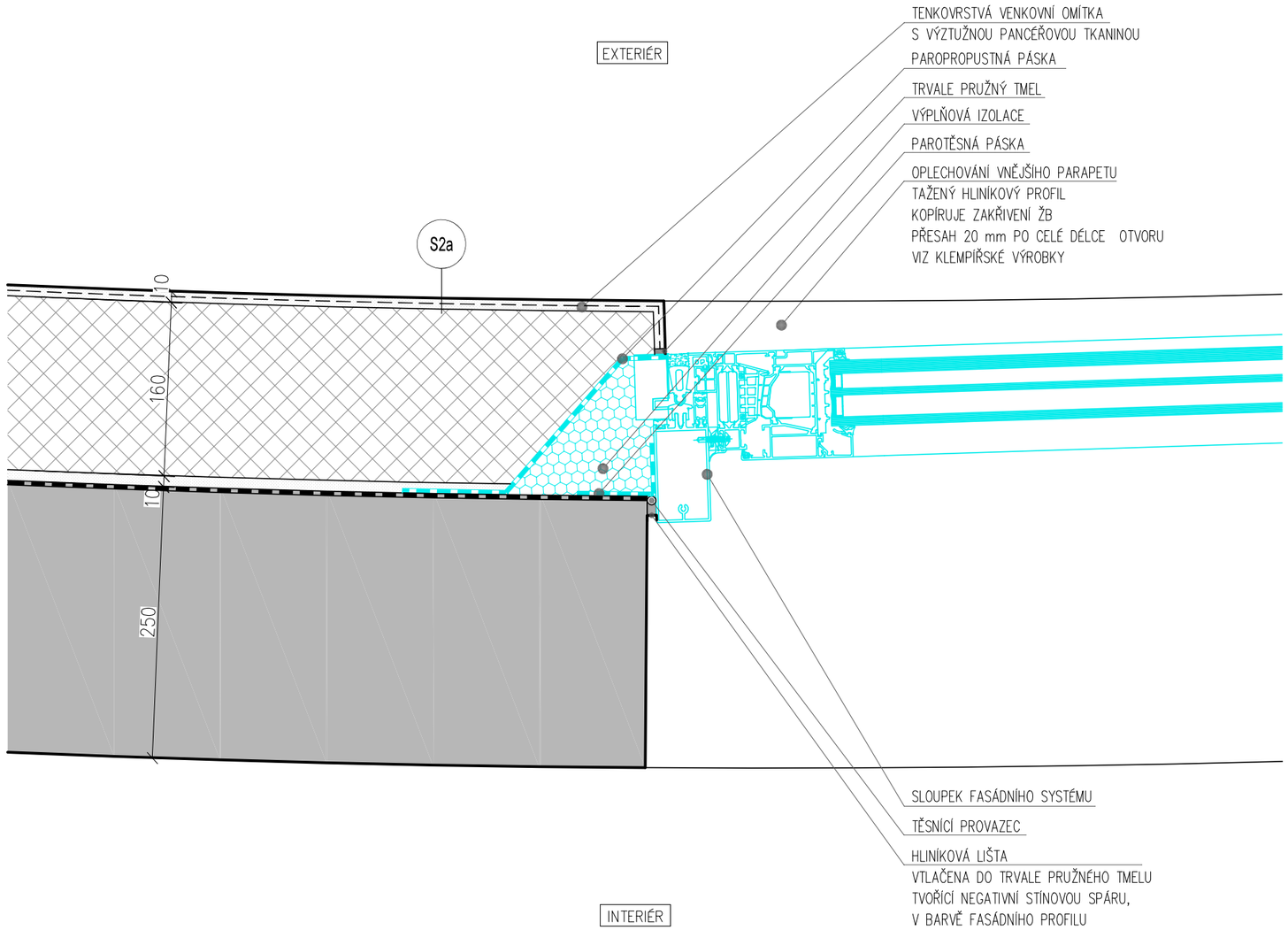

INVESTOR:	Město Turnov Antonína Dvořáka 335, 511 22 Turnov	GENERÁLNÍ PROJEKTANT:	A69 - architekti s.r.o. Nad Malým mýtem 2a/1739, 140 00 Praha 4	NÁZEV AKCE :	Novostavba knihovny Ant. Marka v Turnově	STUPEŇ : DPS	DATUM : 05/2023	PARÉ :
PROJEKTANT ČÁSTI:	OMEGA project s.r.o. Milady Horákové 66/103, 160 00 Praha 6	VYPRACOVAL:	Ing. Romana Fabianová Ing. arch. Barbora Pivoňková	NÁZEV VÝKRESU:	Detail ostění francouzského okna do atria v 1PP	MĚŘÍTKO : 1:5	ČÍSLO VÝKRESU : DET23	

LEGENDA MATERIÁLŮ:

- ŽELEZOBETON
  VIZ STATCKÁ ČÁST
- PROSTÝ BETON
  VIZ STATICKÁ ČÁST/ SKLADBY
- VODOSTAVEBNÍ BETON, TL. 300 mm
  VIZ SKLADBY
- TEPELNÁ IZOLACE EPS
  VIZ SKLADBY
- TEPELNÁ IZOLACE XPS
  VIZ SKLADBY
- TEPELNÁ IZOLACE MINERÁLNÍ VLNA
  VIZ SKLADBY
- TEPELNÁ IZOLACE PIR/PUR
  VIZ SKLADBY
- HYDROIZOLACE
  VIZ SKLADBY
- HUTNĚNÝ NÁSYP – ZEMINA
  VIZ SKLADBY
- EXTENZIVNÍ SUBSTRÁT
- ROSTLÝ TERÉN
- ŠTĚRKOVÝ/ŠTĚRKOPÍSKOVÝ PODSYP
  VIZ SKLADBY
- DŘEVĚNÉ PRVKY
- DESKOVÉ MATERIÁLY – SDK
- DESKOVÉ MATERIÁLY – DŘEVOTŘÍSKOVÉ A CEMENTOTŘÍSKOVÉ DESKY
- SOUČÁST DODÁVKY OKEN

POŽADUJEME PROVEDENÍ VZORKU TOHOTO DETAILU
V ODPOVÍDAJÍCÍ VELIKOSTI TAK, ABY BYLO MOŽNÉ
JEDNOZNAČNĚ ODSOUHLASIT JEHO PROVEDENÍ A
DODAVATEL SI MOHL VYZKOUŠET TECHNOLOGII PROVÁDĚNÍ

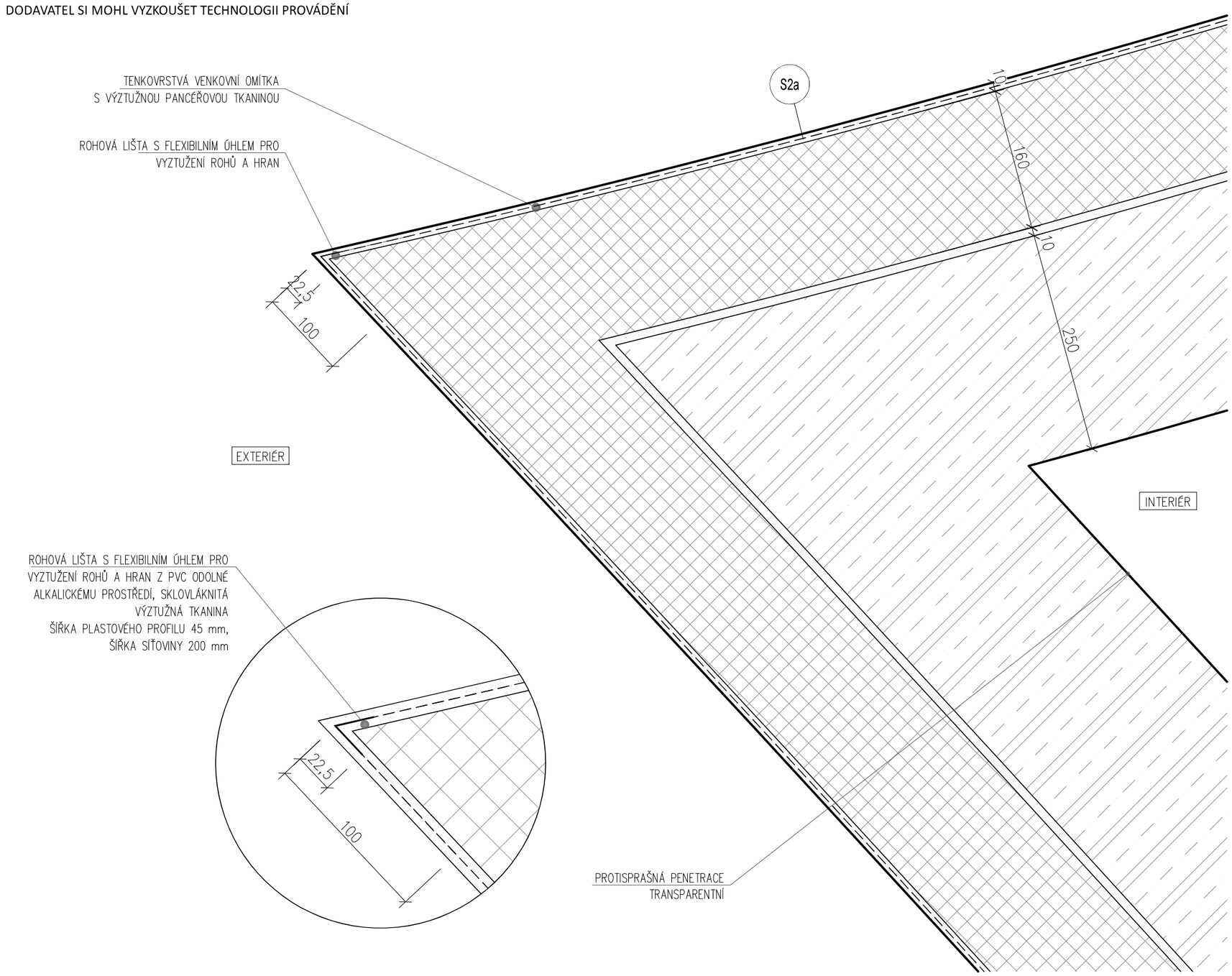

INVESTOR:	Město Turnov Antonína Dvořáka 335, 511 22 Turnov	GENERÁLNÍ PROJEKTANT:	A69 - architekti s.r.o. Nad Malým mýtem 2a/1739, 140 00 Praha 4	NÁZEV AKCE :	Novostavba knihovny Ant. Marka v Turnově	STUPEŇ : DPS DATUM : 05/2023 PARÉ :
PROJEKTANT ČÁSTI:	OMEGA project s.r.o. Milady Horákové 66/103, 160 00 Praha 6	VYPRACOVAL:	Ing. Romana Fabianová Ing. arch. Barbora Pivoňková	NÁZEV VÝKRESU:	Detail fasádního rohu	MĚŘÍTKO : 1:5 ČÍSLO VÝKRESU : DET24

LEGENDA MATERIÁLŮ:

- ŽELEZOBETON
  VIZ STATCKÁ ČÁST
- PROSTÝ BETON
  VIZ STATICKÁ ČÁST/ SKLADBY
- VODOSTAVEBNÍ BETON, TL. 300 mm
  VIZ SKLADBY
- TEPELNÁ IZOLACE EPS
  VIZ SKLADBY
- TEPELNÁ IZOLACE XPS
  VIZ SKLADBY
- TEPELNÁ IZOLACE MINERÁLNÍ VLNA
  VIZ SKLADBY
- TEPELNÁ IZOLACE PIR/PUR
  VIZ SKLADBY
- HYDROIZOLACE
  VIZ SKLADBY
- HUTNĚNÝ NÁSYP – ZEMINA
  VIZ SKLADBY
- EXTENZIVNÍ SUBSTRÁT
- ROSTLÝ TERÉN
- ŠTĚRKOVÝ/ŠTĚRKOPÍSKOVÝ PODSYP
  VIZ SKLADBY
- DŘEVĚNÉ PRVKY
- DESKOVÉ MATERIÁLY – SDK
- DESKOVÉ MATERIÁLY – DŘEVOTŘÍSKOVÉ A CEMENTOTŘÍSKOVÉ DESKY
- SOUČÁST DODÁVKY OKEN

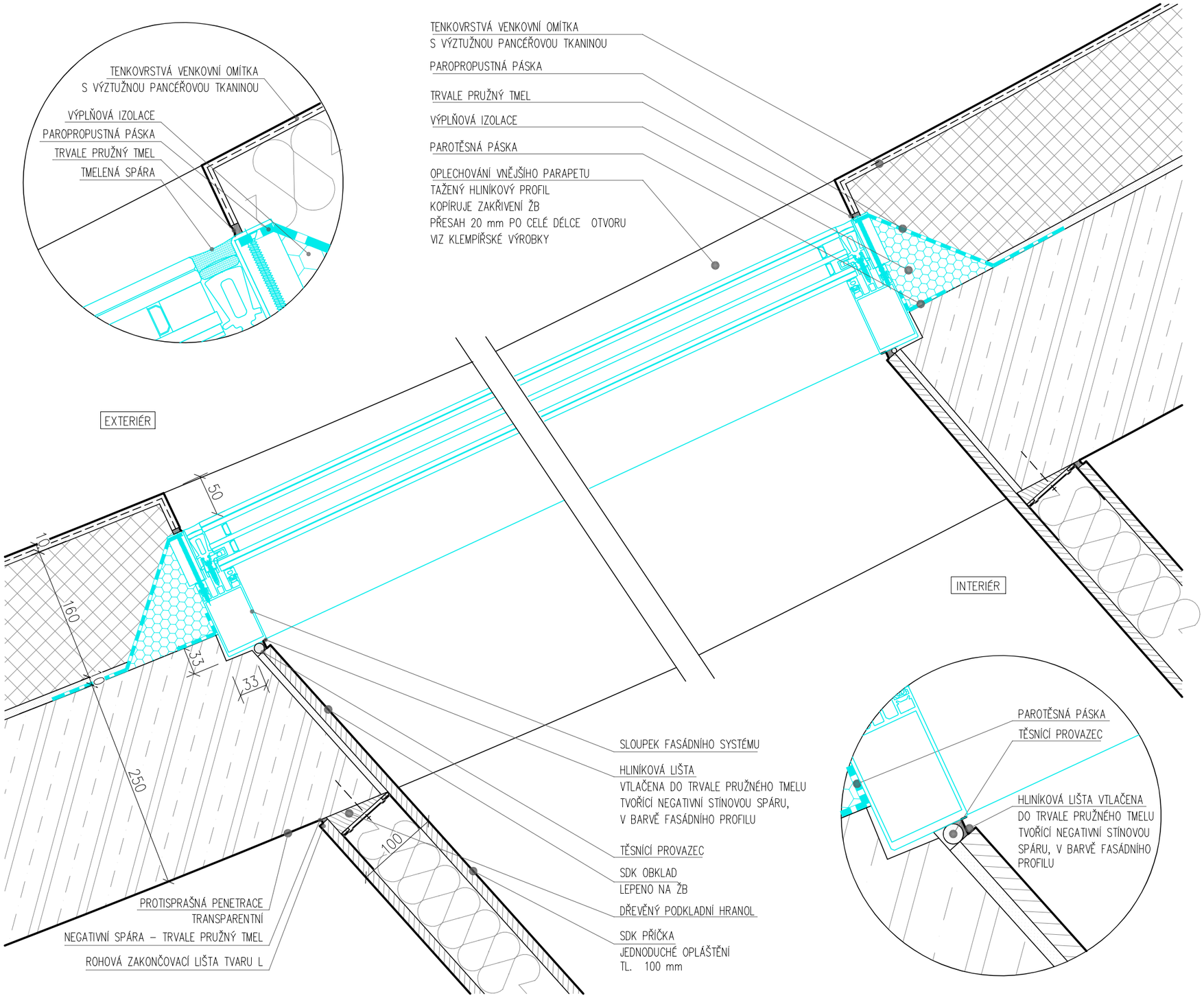

INVESTOR:	Město Turnov Antonína Dvořáka 335, 511 22 Turnov	GENERÁLNÍ PROJEKTANT:	A69 - architekti s.r.o. Nad Malým mýtem 2a/1739, 140 00 Praha 4	NÁZEV AKCE :	Novostavba knihovny Ant. Marka v Turnově	STUPEŇ : DPS DATUM : 05/2023 PARÉ :
PROJEKTANT ČÁSTI:	OMEGA project s.r.o. Milady Horákové 66/103, 160 00 Praha 6	VYPRACOVAL:	Ing. Romana Fabianová Ing. arch. Barbora Pivoňková	NÁZEV VÝKRESU:	Detail ostění okna "soutěsky"	MĚŘÍTKO : 1:5 ČÍSLO VÝKRESU : DET25

LEGENDA MATERIÁLŮ:

- ŽELEZOBETON
  VIZ STATCKÁ ČÁST
- PROSTÝ BETON
  VIZ STATICKÁ ČÁST/ SKLADBY
- VODOSTAVEBNÍ BETON, TL. 300 mm
  VIZ SKLADBY
- TEPELNÁ IZOLACE EPS
  VIZ SKLADBY
- TEPELNÁ IZOLACE XPS
  VIZ SKLADBY
- TEPELNÁ IZOLACE MINERÁLNÍ VLNA
  VIZ SKLADBY
- TEPELNÁ IZOLACE PIR/PUR
  VIZ SKLADBY
- HYDROIZOLACE
  VIZ SKLADBY
- HUTNĚNÝ NÁSYP – ZEMINA
  VIZ SKLADBY
- EXTENZIVNÍ SUBSTRÁT
- ROSTLÝ TERÉN
- ŠTĚRKOVÝ/ŠTĚRKOPÍSKOVÝ PODSYP
  VIZ SKLADBY
- DŘEVĚNÉ PRVKY
- DESKOVÉ MATERIÁLY – SDK
- DESKOVÉ MATERIÁLY – DŘEVOTŘÍSKOVÉ A CEMENTOTŘÍSKOVÉ DESKY
- SOUČÁST DODÁVKY OKEN

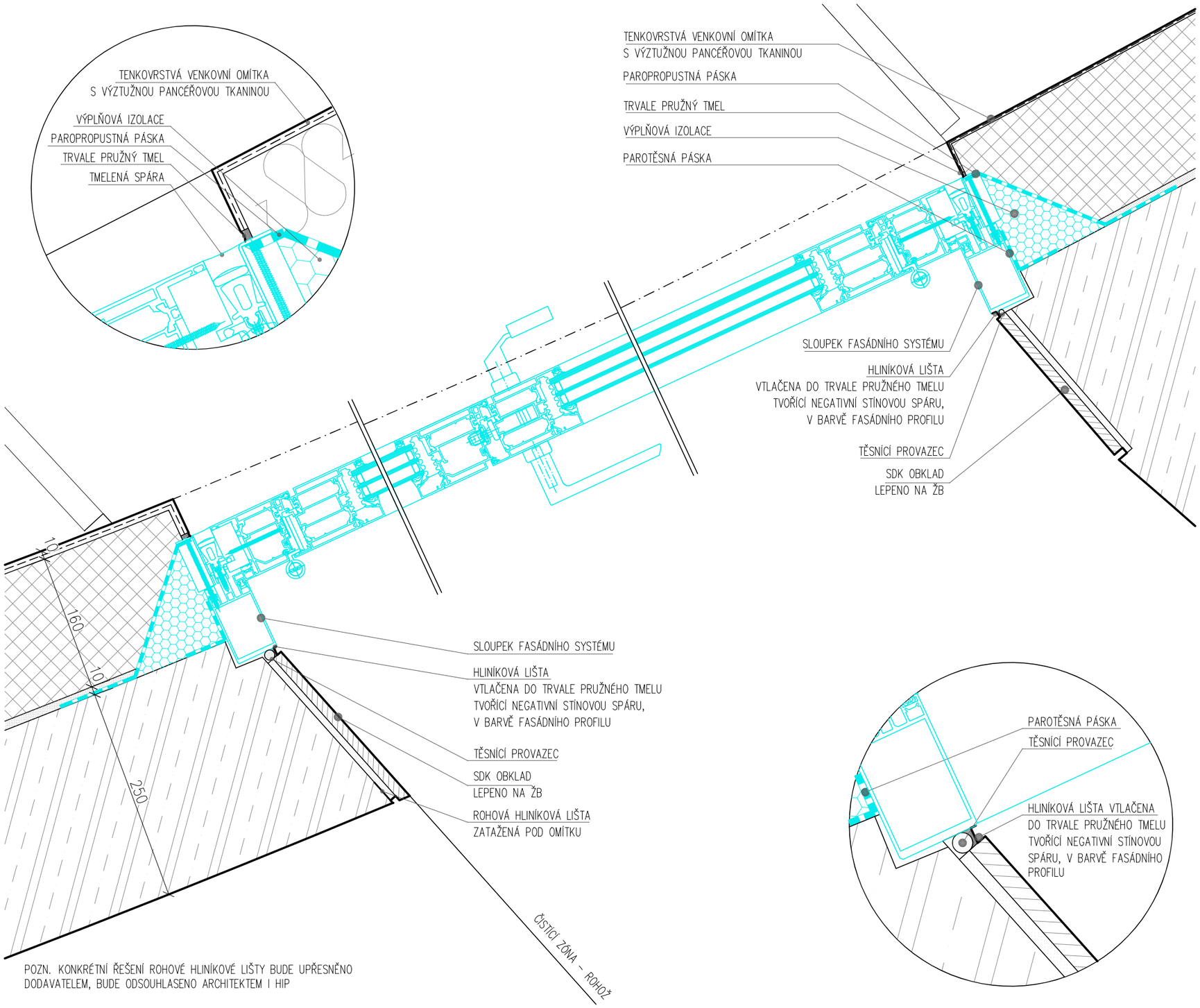

POZN. KONKRÉTNÍ ŘEŠENÍ ROHOVÉ HLINÍKOVÉ LIŠTY BUDE UPŘESNĚNO DODAVATELEM, BUDE ODSOUHLASENO ARCHITEKTEM I HIP

INVESTOR:	Město Turnov Antonína Dvořáka 335, 511 22 Turnov	GENERÁLNÍ PROJEKTANT:	A69 - architekti s.r.o. Nad Malým mýtem 2a/1739, 140 00 Praha 4	NÁZEV AKCE :	Novostavba knihovny Ant. Marka v Turnově	STUPEŇ : DPS DATUM : 05/2023 PARÉ :
PROJEKTANT ČÁSTI:	OMEGA project s.r.o. Milady Horákové 66/103, 160 00 Praha 6	VYPRACOVAL:	Ing. Romana Fabianová Ing. arch. Barbora Pivoňková	NÁZEV VÝKRESU:	Detail ostění vstupních dveří	MĚŘÍTKO : 1:5 ČÍSLO VÝKRESU : DET26

LEGENDA MATERIÁLŮ:

- ŽELEZOBETON
  VIZ STATCKÁ ČÁST
- PROSTÝ BETON
  VIZ STATICKÁ ČÁST/ SKLADBY
- VODOSTAVEBNÍ BETON, TL. 300 mm
  VIZ SKLADBY
- TEPELNÁ IZOLACE EPS
  VIZ SKLADBY
- TEPELNÁ IZOLACE XPS
  VIZ SKLADBY
- TEPELNÁ IZOLACE MINERÁLNÍ VLNA
  VIZ SKLADBY
- TEPELNÁ IZOLACE PIR/PUR
  VIZ SKLADBY
- HYDROIZOLACE
  VIZ SKLADBY
- HUTNĚNÝ NÁSYP – ZEMINA
  VIZ SKLADBY
- EXTENZIVNÍ SUBSTRÁT
- ROSTLÝ TERÉN
- ŠTĚRKOVÝ/ŠTĚRKOPÍSKOVÝ PODSYP
  VIZ SKLADBY
- DŘEVĚNÉ PRVKY
- DESKOVÉ MATERIÁLY – SDK
- DESKOVÉ MATERIÁLY – DŘEVOTŘÍSKOVÉ A CEMENTOTŘÍSKOVÉ DESKY
- SOUČÁST DODÁVKY OKEN

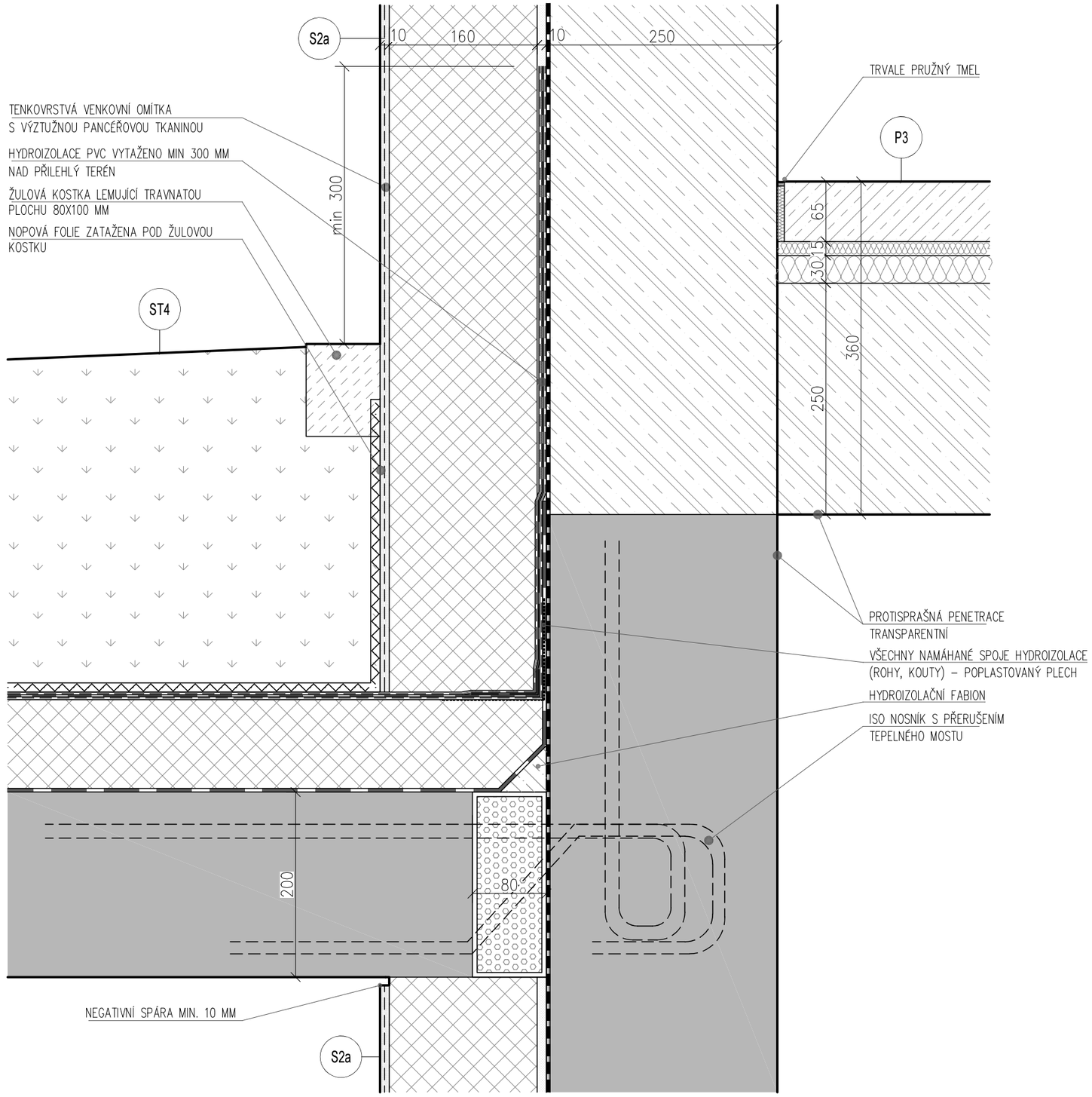

INVESTOR:	Město Turnov Antonína Dvořáka 335, 511 22 Turnov	GENERÁLNÍ PROJEKTANT:	A69 - architekti s.r.o. Nad Malým mýtem 2a/1739, 140 00 Praha 4	NÁZEV AKCE :	Novostavba knihovny Ant. Marka v Turnově	STUPEŇ : DPS DATUM : 05/2023 PARÉ :
PROJEKTANT ČÁSTI:	OMEGA project s.r.o. Milady Horákové 66/103, 160 00 Praha 6	VYPRACOVAL:	Ing. Romana Fabianová Ing. arch. Barbora Pivoňková	NÁZEV VÝKRESU:	Detail napojení přízemního tech. zázemí na hl. budovu (dilatace)	MĚŘÍTKO : 1:5 ČÍSLO VÝKRESU : DET27

LEGENDA MATERIÁLŮ:

- ŽELEZOBETON
  VIZ STATCKÁ ČÁST
- PROSTÝ BETON
  VIZ STATICKÁ ČÁST/ SKLADBY
- VODOSTAVEBNÍ BETON, TL. 300 mm
  VIZ SKLADBY
- TEPELNÁ IZOLACE EPS
  VIZ SKLADBY
- TEPELNÁ IZOLACE XPS
  VIZ SKLADBY
- TEPELNÁ IZOLACE MINERÁLNÍ VLNA
  VIZ SKLADBY
- TEPELNÁ IZOLACE PIR/PUR
  VIZ SKLADBY
- HYDROIZOLACE
  VIZ SKLADBY
- HUTNĚNÝ NÁSYP – ZEMINA
  VIZ SKLADBY
- EXTENZIVNÍ SUBSTRÁT
- ROSTLÝ TERÉN
- ŠTĚRKOVÝ/ŠTĚRKOPÍSKOVÝ PODSYP
  VIZ SKLADBY
- DŘEVĚNÉ PRVKY
- DESKOVÉ MATERIÁLY – SDK
- DESKOVÉ MATERIÁLY – DŘEVOTŘÍSKOVÉ A CEMENTOTŘÍSKOVÉ DESKY
- SOUČÁST DODÁVKY OKEN

a. ROZHRANÍ PLOCH V CEMFLOW LOOK

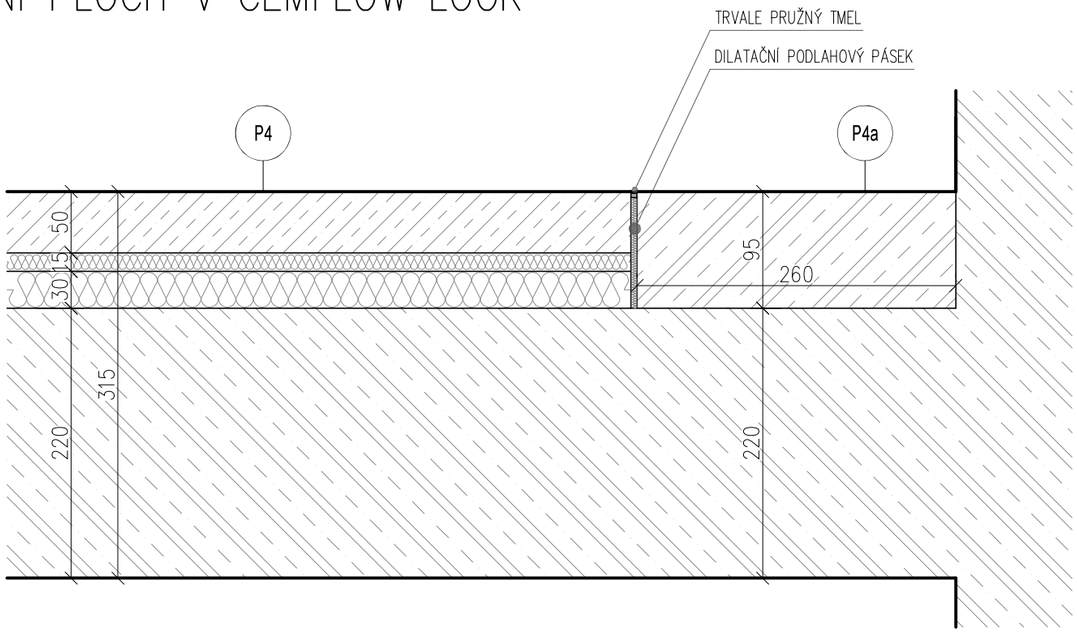

b. ROZHRANÍ PLOCH V DŘEVĚNÉ PODLAZE

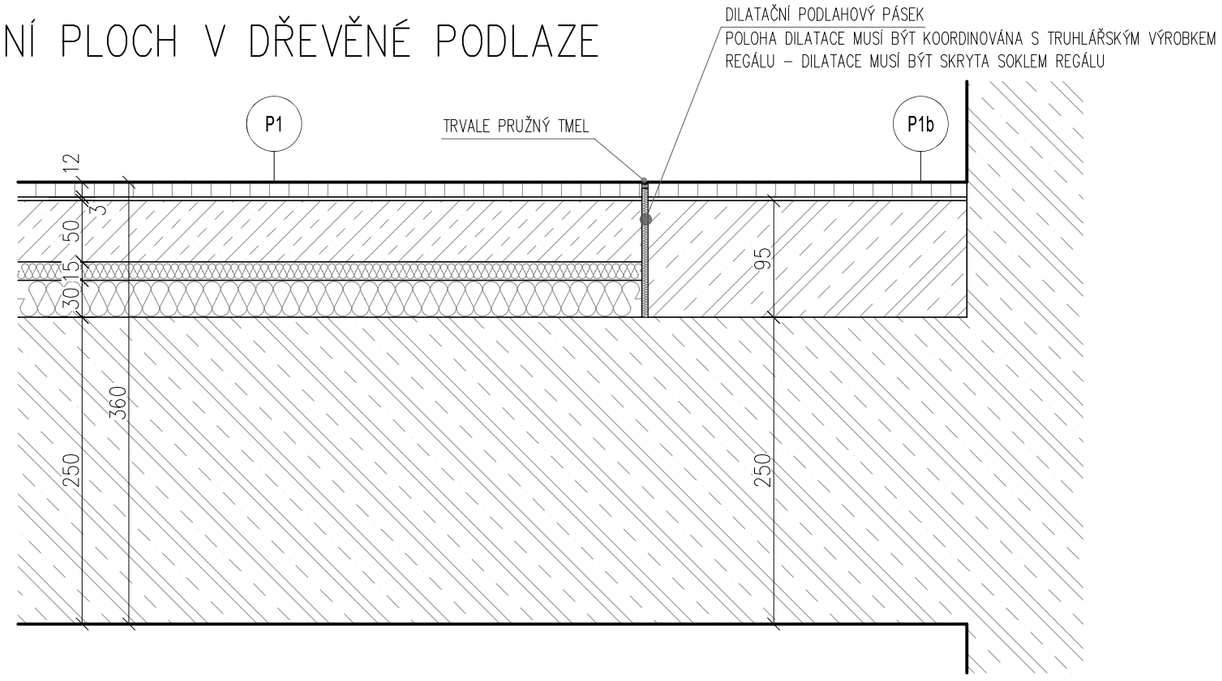

INVESTOR:	Město Turnov Antonína Dvořáka 335, 511 22 Turnov	GENERÁLNÍ PROJEKTANT:	A69 - architekti s.r.o. Nad Malým mýtem 2a/1739, 140 00 Praha 4	NÁZEV AKCE :	Novostavba knihovny Ant. Marka v Turnově	STUPEŇ : DPS	DATUM : 05/2023	PARÉ :
PROJEKTANT ČÁSTI:	OMEGA project s.r.o. Milady Horákové 66/103, 160 00 Praha 6	VYPRACOVAL:	Ing. Romana Fabianová Ing. arch. Barbora Pivoňková	NÁZEV VÝKRESU:	Detail podlahy ve volném výběru - pevný sokl pod knihovním regálem	MĚŘÍTKO : 1:5	ČÍSLO VÝKRESU : DET28	

LEGENDA MATERIÁLŮ:

- ŽELEZOBETON
  VIZ STATCKÁ ČÁST
- PROSTÝ BETON
  VIZ STATICKÁ ČÁST/ SKLADBY
- VODOSTAVEBNÍ BETON, TL. 300 mm
  VIZ SKLADBY
- TEPELNÁ IZOLACE EPS
  VIZ SKLADBY
- TEPELNÁ IZOLACE XPS
  VIZ SKLADBY
- TEPELNÁ IZOLACE MINERÁLNÍ VLNA
  VIZ SKLADBY
- TEPELNÁ IZOLACE PIR/PUR
  VIZ SKLADBY
- HYDROIZOLACE
  VIZ SKLADBY
- HUTNĚNÝ NÁSYP – ZEMINA
  VIZ SKLADBY
- EXTENZIVNÍ SUBSTRÁT
- ROSTLÝ TERÉN
- ŠTĚRKOVÝ/ŠTĚRKOPÍSKOVÝ PODSYP
  VIZ SKLADBY
- DŘEVĚNÉ PRVKY
- DESKOVÉ MATERIÁLY – SDK
- DESKOVÉ MATERIÁLY – DŘEVOTŘÍSKOVÉ A CEMENTOTŘÍSKOVÉ DESKY
- SOUČÁST DODÁVKY OKEN

a. V MÍSTĚ STĚNY

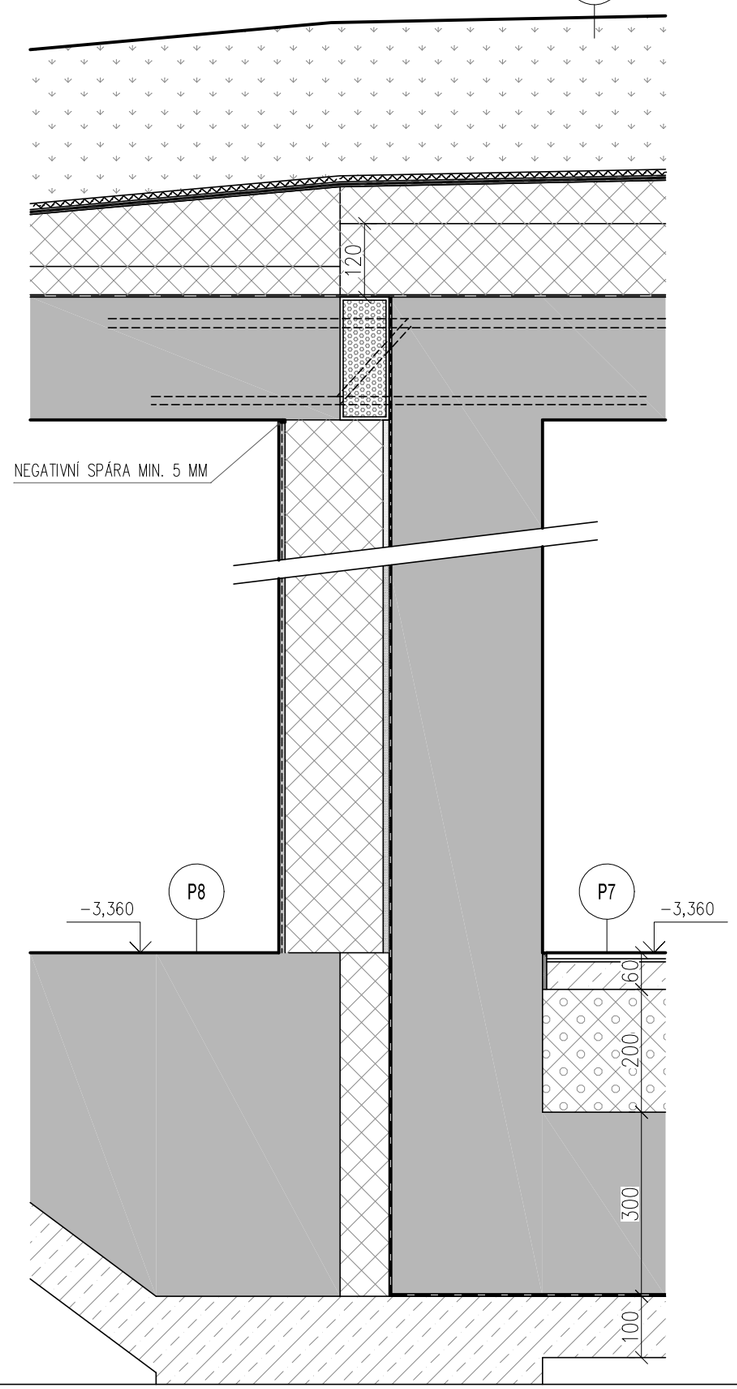

b. V MÍSTĚ VSTUPNÍCH DVEŘÍ

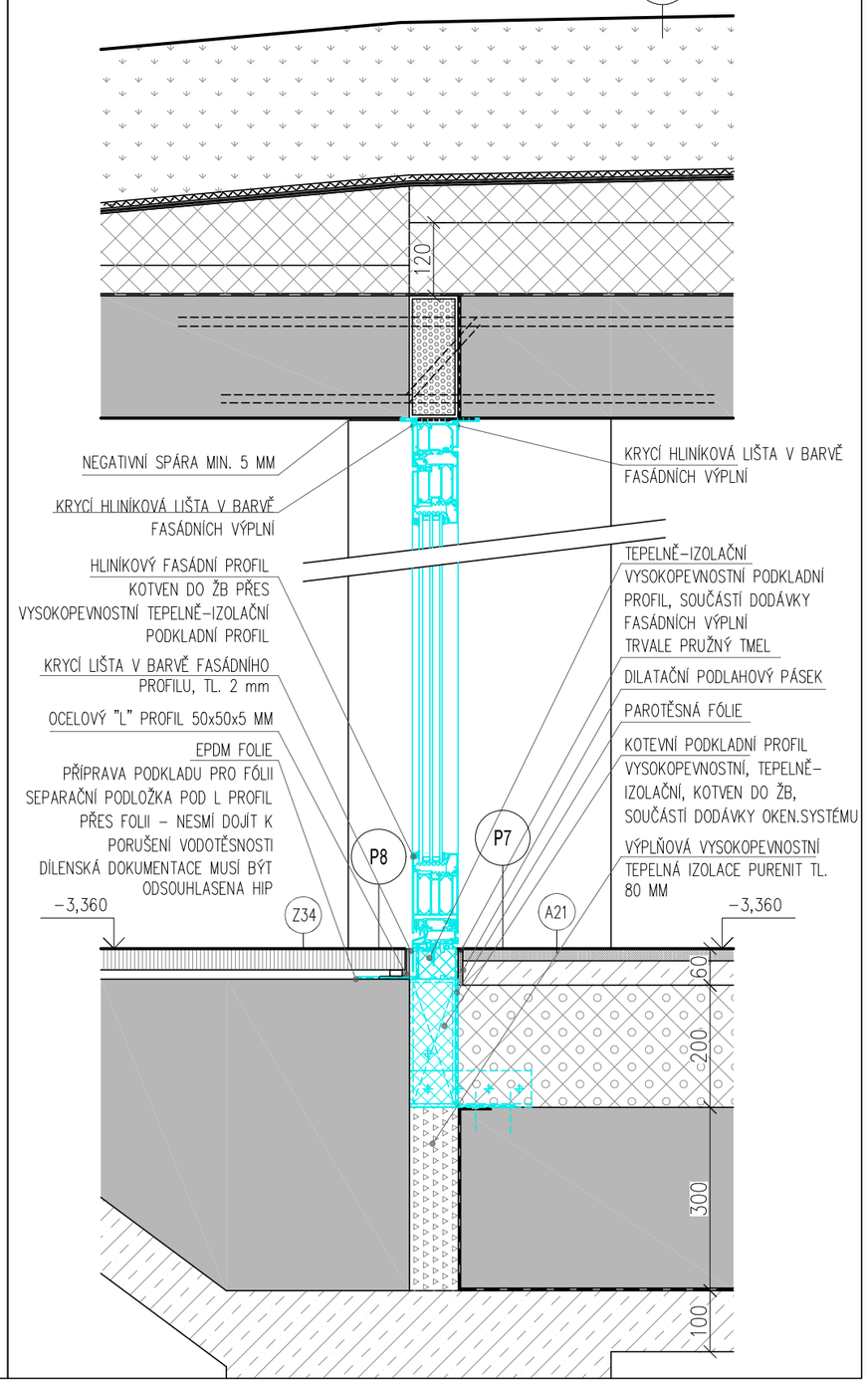

INVESTOR:	Město Turnov Antonína Dvořáka 335, 511 22 Turnov	GENERÁLNÍ PROJEKTANT:	A69 - architekti s.r.o. Nad Malým mýtem 2a/1739, 140 00 Praha 4	NÁZEV AKCE :	Novostavba knihovny Ant. Marka v Turnově	STUPEŇ : DPS	DATUM : 05/2023	PARÉ :
PROJEKTANT ČÁSTI:	OMEGA project s.r.o. Milady Horákové 66/103, 160 00 Praha 6	VYPRACOVAL:	Ing. Romana Fabianová Ing. arch. Barbora Pivoňková	NÁZEV VÝKRESU:	Detail dilatace u vstupu do technického zázemí v 1PP	MĚŘÍTKO : 1:10	ČÍSLO VÝKRESU : DET29	