

ŘEZ A-A

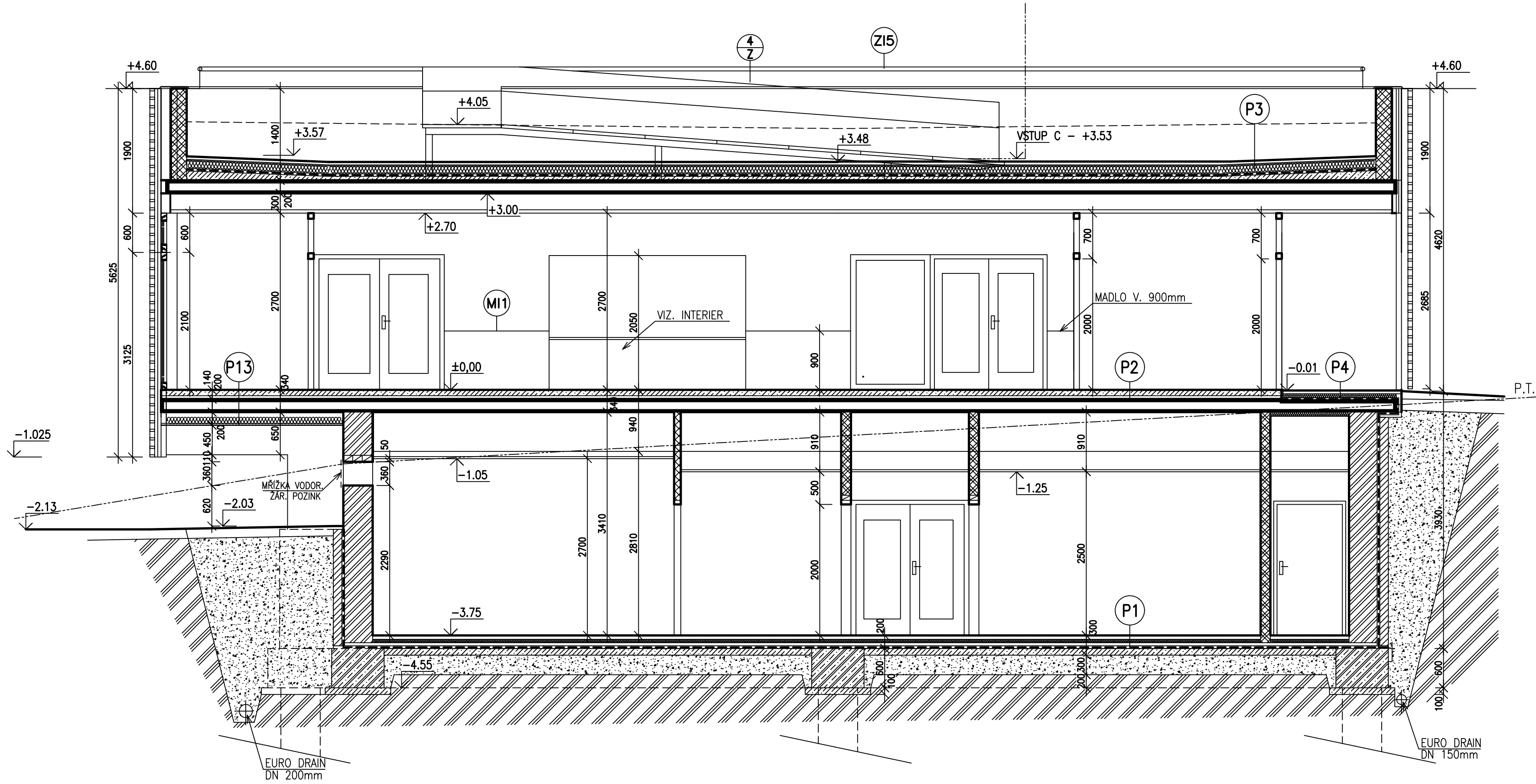

ŘEZ B-B

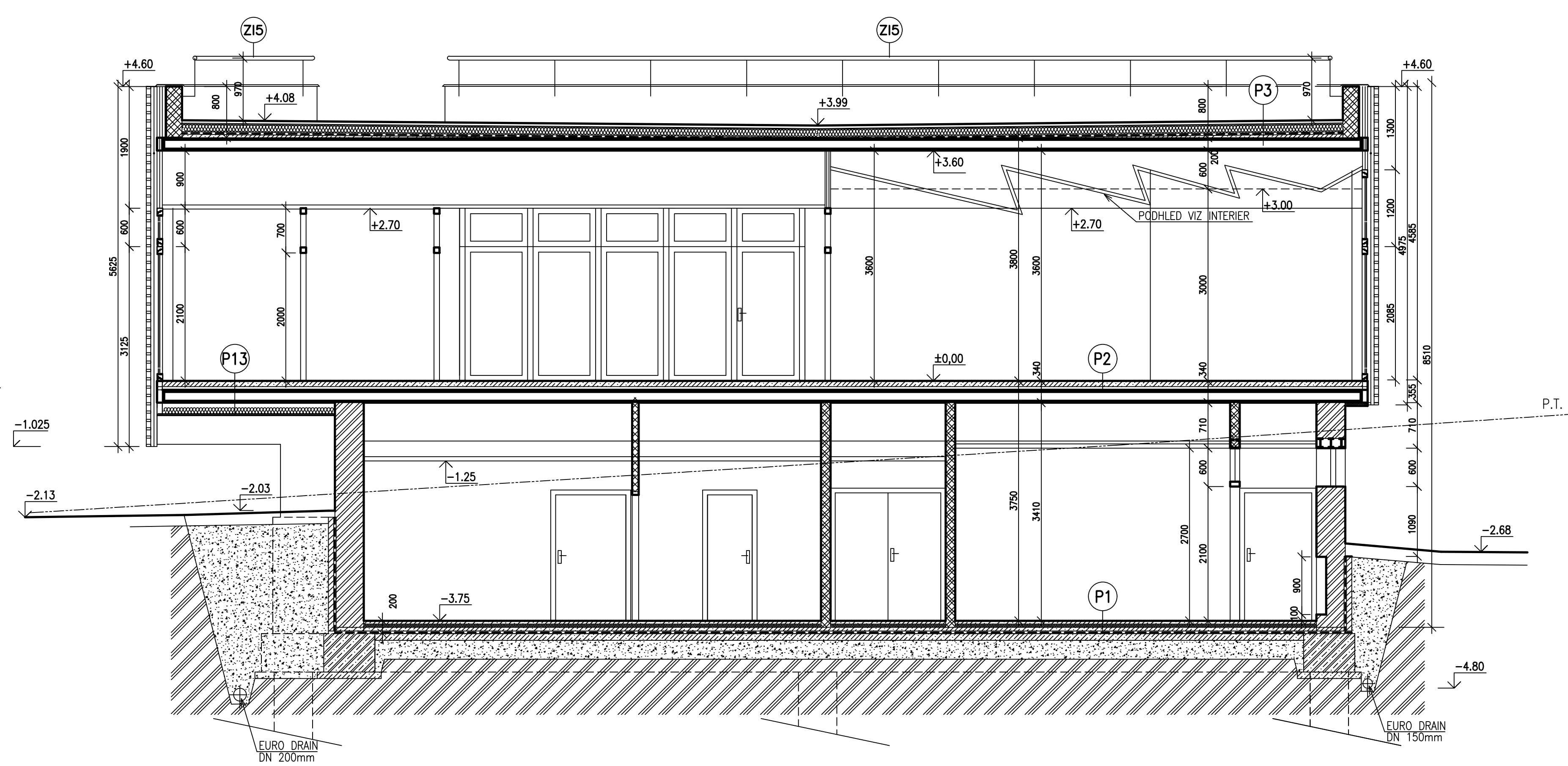

NÁSLEDUJÍCÍ ČÁSTI PROJEKTU PRO PROVEDENÍ STAVBY :

- VNITŘNÍ OKENNÍ PARAPETY
- VNITŘNÍ DŘEVĚNÉ DVEŘE A PROSKLENÉ PŘÍČKY
- MADLA NA CHODBÁCH
- ZABRADLÍ SCHODIŠTĚ VČETNĚ MADEL
- PODHLÉDY, ROZMÍSTĚNÍ VÝVODŮ A OTVORŮ V PODHLEDECH
- ROZMÍSTĚNÍ, TYP A POČET SVÍTIDEL
- TYP PODLAHOVÉ KRYTINY, JEJICH ČLENĚNÍ A BAREVNOST
- VÝMALBY VNITŘNÍ
- OBKLADY STĚN V HYGIENICKÝCH ZAŘÍZENÍCH
- ROZMÍSTĚNÍ VYPÍNAČŮ A ZÁSUVEK

JSOU UPŘESNĚNÝ V PROJEKTU PRO PROVEDENÍ INTERIERU. V UVEDENÝCH ČÁSTECH MÁ PROJEKT PRO PROVEDENÍ INTERIERU CHARAKTER ZMĚNY PROJEKTU PRO PROVEDENÍ STAVBY A MÁ PŘED NÍM PŘEDNOST.

ŘEZ D-D

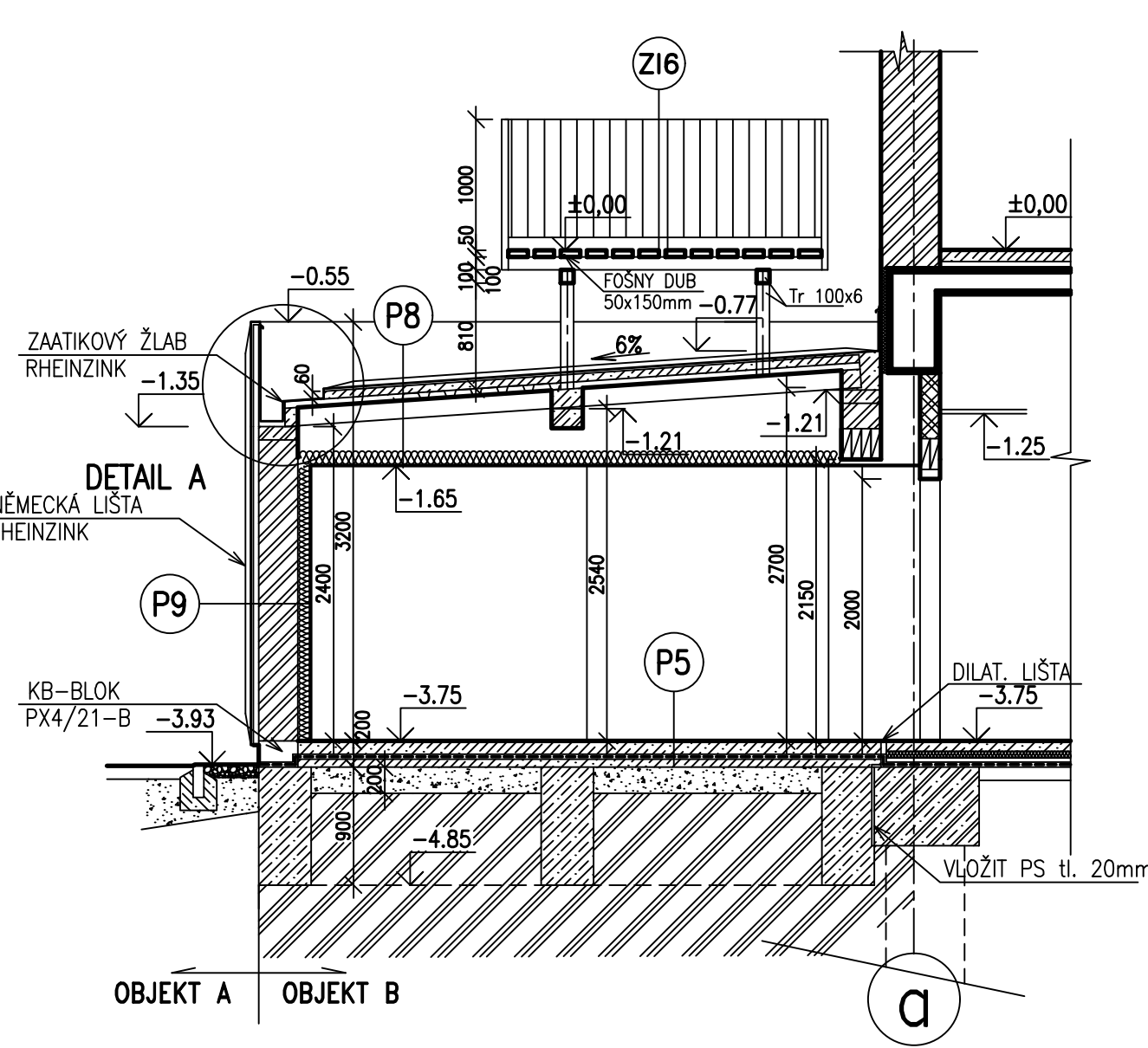

ŘEZ C-C

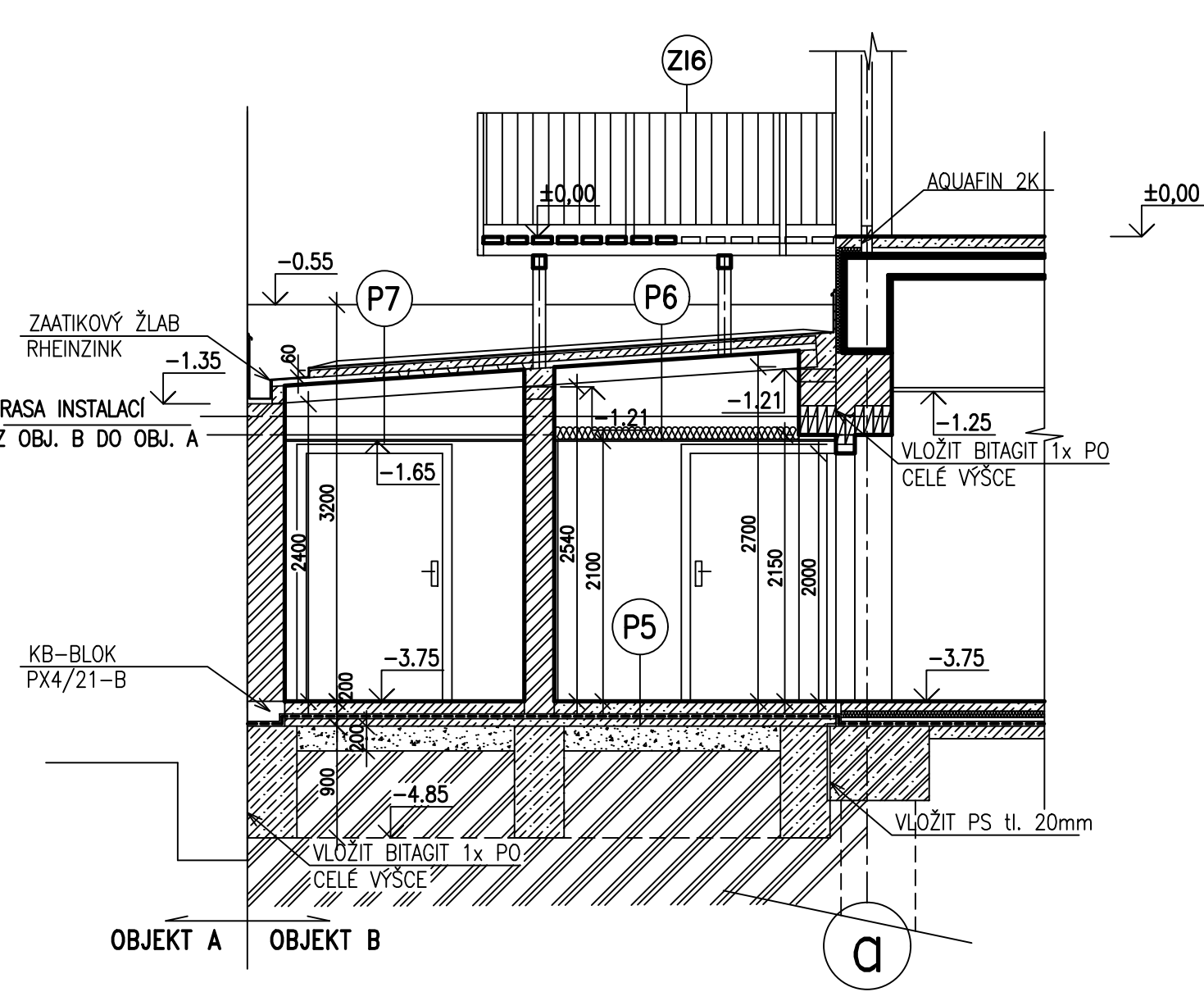

ŘEZ E-E

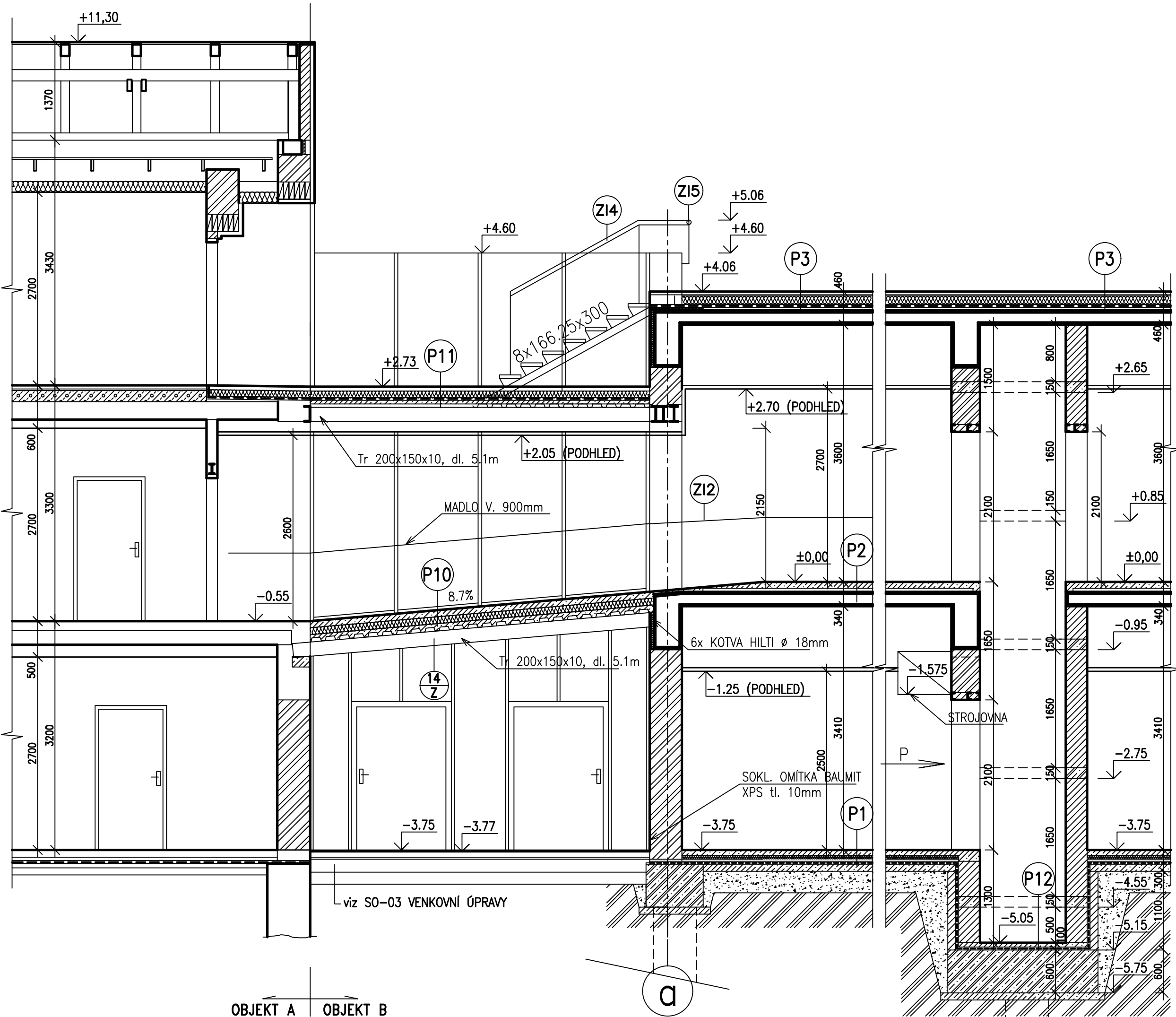

POHLED P

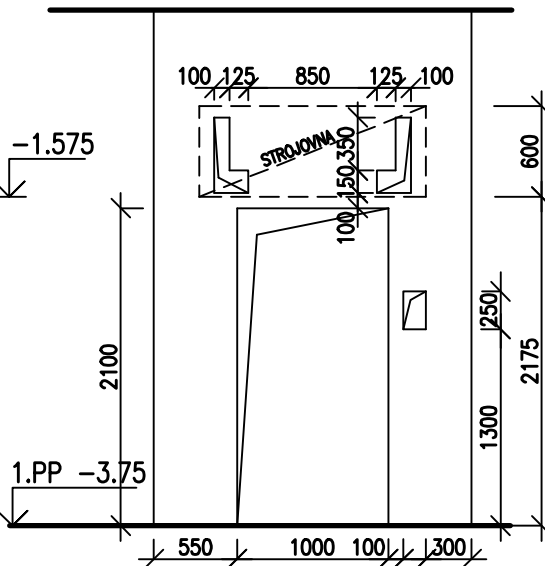

LEGENDA:

- ZDIVO Z CIHELNÝCH BLOKŮ POROTHERM 44 (40) P+D NA MALTU MVC 2,5
- ZDIVO Z CIHELNÝCH BLOKŮ POROTHERM 30 (24) P+D NA MALTU MVC 2,5
- ZDIVO Z PŘÍČKOVEK POROTHERM 11,5 P+D NA MALTU MC 5,0
- ZDIVO Z PŘÍČKOVEK POROTHERM 6,5 P+D NA MALTU MC 5,0
- ZDIVO Z CP NA MALTU MC 10,0
- BETON B15
- ŽELEZOBETON B20
- ŽELEZOBETON - SKELET

generální projektant RADEK KOLÁŘIK ARCHITECTURAL WORKSHOP  
DR. Z. WINTRA 16 16000 PRAHA 6  
TEL. 02-24312801, FAX 02-24312801

RKAW

Hlavní architekt projektu ING. ARCH. RADEK KOLÁŘIK

autor ING. ARCH. RADEK KOLÁŘIK  
ING. ARCH. LADA KOLÁŘIKOVÁ

spolupráce PROFES PROJEKT s.r.o.  
VEJŘICHOVA 272 51101 TURNOV  
TEL. 0436-23658, FAX 0436-325071

PROFES PROJEKT  
spol. s.r.o.

Hlavní inženýr projektu ING. PETR CHVAL

stavební část ING. RICHARD MÜLLER

objednatel MĚSTO TURNOV, DVOŘÁKOVA 335, 51122 TURNOV  
ZÁSTUPCE VE VĚCÍCH PŘÍPRAVY STAVBY :  
ING. PAVEL KANCLÍŘ, TEL. 0436-366111  
ZÁSTUPCE VE VĚCÍCH PROVÁDĚNÍ STAVBY :  
p. JOSEF KOBOŠIL, TEL. 0436-366111

projekt DOMOV DUCHODCŮ TURNOV

výkres ŘEZ A-A, B-B, C-C, D-D, E-E

etupení PROJEKT PRO PROVEDENÍ STAVBY

část SO-01 DOMOV DUCHODCŮ - ČÁST B  
STAVEBNÍ ČÁST

ZMĚNA A